

# Time .25

## CALENDARI



# Time .25



Gli articoli contrassegnati da questo simbolo sono realizzati con carta proveniente da materiale certificato FSC®, materiale riciclato e/o legno controllato.



**01** Calendari olandesi pag. 3



**02** Calendari da tavolo pag. 30



**03** Almanacco Italiano pag. 44



**04** Calendari illustrati pag. 52



**05** Illustrati da tavolo pag. 79

# 01 CALENDARI OLANDESI



**DIC 2024**

## GENNAIO 2025



**FEB 2025**

	1	2	3	4	
1 dom	<b>1</b>	Maria Maddalena - Capodanno 1.361	<b>17</b>	Antonio abate 17.344	1 sab
2 lun	<b>2</b>	ss. Basilio e Gregorio 2.363	<b>18</b>	Liberta 18.347	2 dom
3 mar	<b>3</b>	giovedì	<b>19</b>	ss. Maria 19.346	3 lun
4 mer	<b>4</b>	ss. Genesio 4.362	<b>20</b>	ss. Sabastiano e Fabbiano 20.345	4 mar
5 gio	<b>5</b>	ss. Ermete e Gale 5.361	<b>21</b>	ss. Agnese 21.344	5 mer
6 ven	<b>6</b>	ss. Amalia 6.360	<b>22</b>	ss. Vincenzo 22.343	6 gio
7 sab	<b>7</b>	Epifania di S.S. 7.359	<b>23</b>	ss. Enocimena 23.342	7 ven
8 dom	<b>8</b>	ss. Eusebio e Pelagio 8.358	<b>24</b>	ss. Francesco di Sales 24.341	8 sab
9 lun	<b>9</b>	ss. Massimo 9.357	<b>25</b>	Commemorazione di s. Paolo 25.340	9 dom
10 mar	<b>10</b>	ss. Giuliano 10.356	<b>26</b>	ss. Tito e Taziano 26.339	10 lun
11 mer	<b>11</b>	ss. Mito 11.355	<b>27</b>	ss. Angeli Mercurio 27.338	11 mar
12 gio	<b>12</b>	ss. Ignazio 12.354	<b>28</b>	ss. Tommaso d'Aquino 28.337	12 mer
13 ven	<b>13</b>	ss. Eustachio di Costantinopoli 13.353	<b>29</b>	ss. Costantino 29.336	13 gio
14 sab	<b>14</b>	ss. Bato 14.352	<b>30</b>	ss. Martina 30.335	14 ven
15 dom	<b>15</b>	ss. Felice 15.351	<b>31</b>	ss. Maria Maddalena 31.334	15 sab
16 lun	<b>16</b>	ss. Maurizio 16.350			16 dom
17 mar		ss. Mercurio 17.349			17 lun
18 mer					18 mar
19 gio					19 mer
20 ven					20 gio
21 sab					21 ven
22 dom					22 sab
23 lun					23 dom
24 mar					24 lun
25 mer					25 mar
26 gio					26 mer
27 ven					27 gio
28 sab					28 ven
29 dom					
30 lun					
31 mar					

**LUNA**

1	2	3	4	5	6	7	8	9	10	11	12	13	14	15	16	17	18	19	20	21	22	23	24	25	26	27	28	29	30	31
1	2	3	4	5	6	7	8	9	10	11	12	13	14	15	16	17	18	19	20	21	22	23	24	25	26	27	28	29	30	31

Nota: In bianco il numero della giornata nel calendario si riferisce sempre all'ora solare.



Calendario da tavolo in  
3 colori fluo in  
sequenza alternata



Tabella 2026  
in ultima pagina



**PA706 FLUO TABLE**

Spiralato da tavolo mensile 13 fogli  
carta bianca 90 gr, supporto cartoncino bianco 450 gr

- f.to calendario: 19x14,5 cm ca
- f.to piedino: 19x3,5 cm ca
- 100



La carta proviene da  
materiale certificato  
FSC®, materiale riciclato  
e/o legno controllato.



formato:  
19x14,5 cm ca



area di stampa:  
19x3,5 cm ca



Festività  
Internazionali

# Calendario tritico fluorescente



formato:  
33x79 cm ca

area di stampa:  
33x20 cm ca

Festività  
Internazionali



La carta proviene da materiale certificato FSC®, materiale riciclato e/o legno controllato.

GI

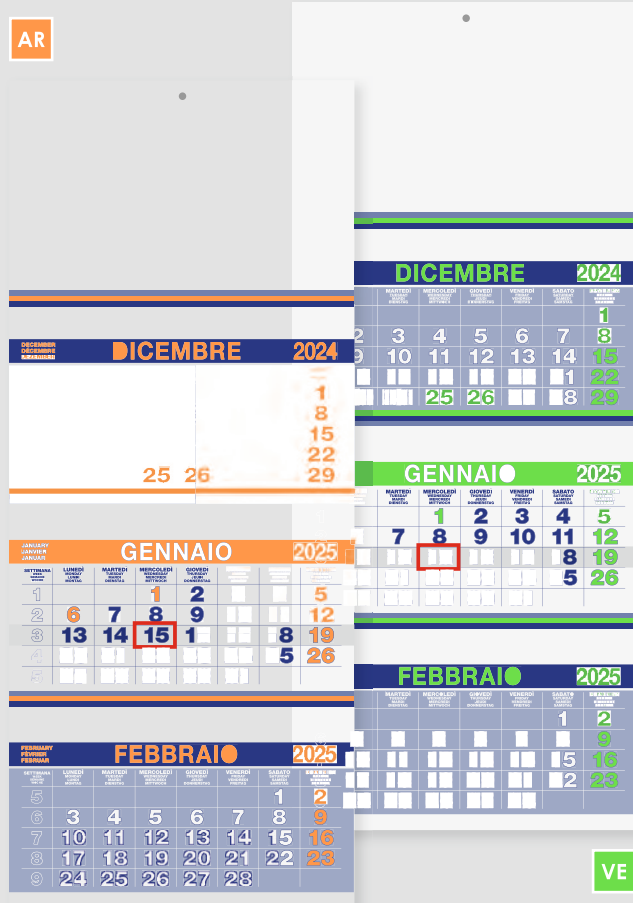

VE

## PA500 TRIO

Trittico 3 blocchi dorsati e perforati  
carta naturale 70 gr, testata rinforzata  
corredato di cursore

- f.to calendario: 33x79 cm ca
- f.to testata: 33x20 cm ca
- 50

DECEMBER DÉCEMBRE DEZEMBER								DICEMBRE 2024	
SETTIMANA WEEK SEMAINE WOCHE	LUNEDÌ MONDAY LUNDI MONTAG	MARTEDÌ TUESDAY MARDI DIENSTAG	MERCOLEDÌ WEDNESDAY MERCREDI MITTWOCH	GIOVEDÌ THURSDAY JEUDI DONNERSTAG	VENERDÌ FRIDAY VENDREDI FREITAG	SABATO SATURDAY SAMEDI SAMSTAG	DOMENICA SUNDAY DIMANCHE SONNTAG		
48							1		
49	2	3	4	5	6	7	8		
50	9	10	11	12	13	14	15		
51	16	17	18	19	20	21	22		
52/1	23/30	24/31	25	26	27	28	29		

JANUARY JANVIER JANUAR								GENNAIO 2025	
SETTIMANA WEEK SEMAINE WOCHE	LUNEDÌ MONDAY LUNDI MONTAG	MARTEDÌ TUESDAY MARDI DIENSTAG	MERCOLEDÌ WEDNESDAY MERCREDI MITTWOCH	GIOVEDÌ THURSDAY JEUDI DONNERSTAG	VENERDÌ FRIDAY VENDREDI FREITAG	SABATO SATURDAY SAMEDI SAMSTAG	DOMENICA SUNDAY DIMANCHE SONNTAG		
1			1	2	3	4	5		
2	6	7	8	9	10	11	12		
3	13	14	15	16	17	18	19		
4	20	21	22	23	24	25	26		
5	27	28	29	30	31				

FEBRUARY FEVRIER FEBRUAR								FEBBRAIO 2025	
SETTIMANA WEEK SEMAINE WOCHE	LUNEDÌ MONDAY LUNDI MONTAG	MARTEDÌ TUESDAY MARDI DIENSTAG	MERCOLEDÌ WEDNESDAY MERCREDI MITTWOCH	GIOVEDÌ THURSDAY JEUDI DONNERSTAG	VENERDÌ FRIDAY VENDREDI FREITAG	SABATO SATURDAY SAMEDI SAMSTAG	DOMENICA SUNDAY DIMANCHE SONNTAG		
5						1	2		
6	3	4	5	6	7	8	9		
7	10	11	12	13	14	15	16		
8	17	18	19	20	21	22	23		
9	24	25	26	27	28				

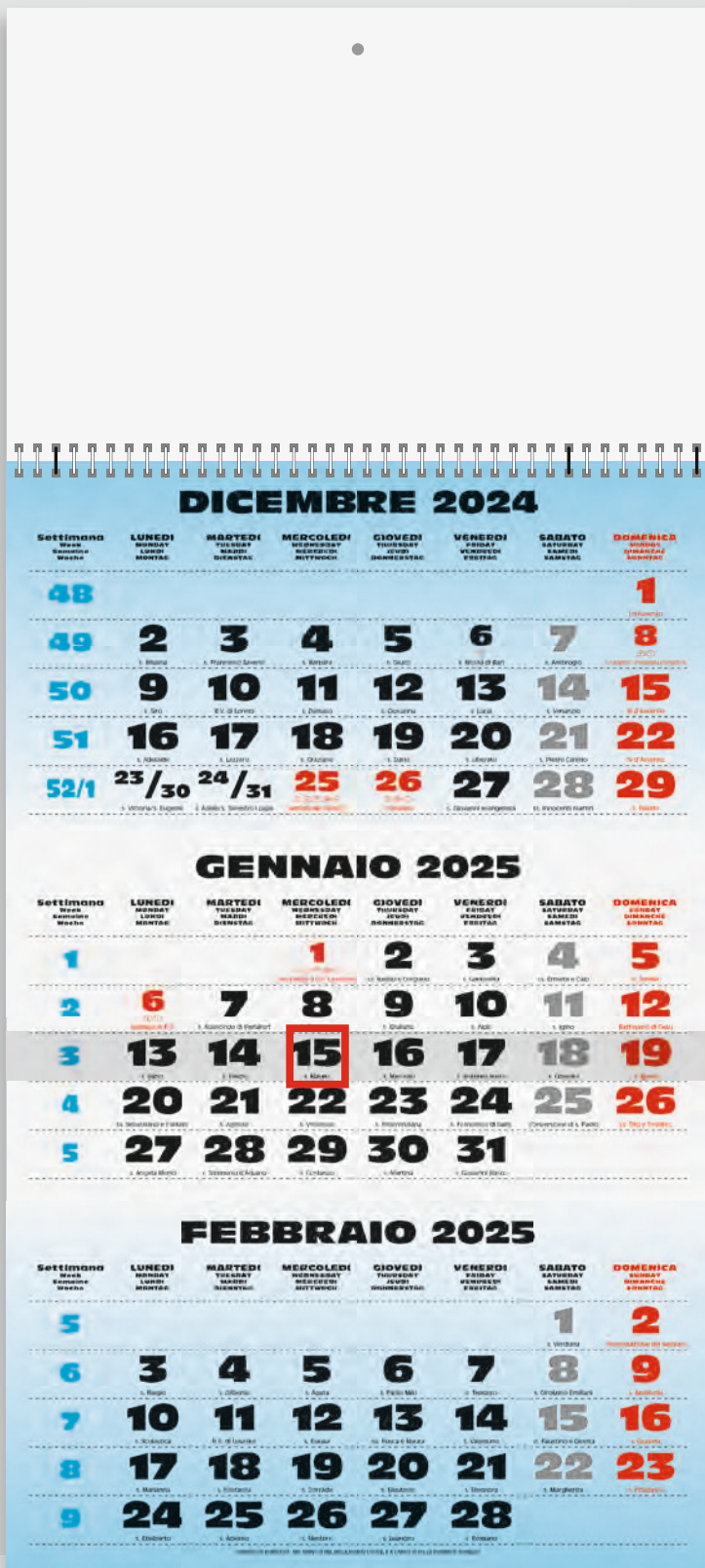

PA508 SPIRAL

Trittico 1 spirale trimestrale 12 fogli, cursore incluso già montato carta naturale 70 gr, testata e supporto in cartoncino 600 gr

- ☑ f.to calendario: 31x69 cm ca
- ☑ f.to testata: 31x20 cm ca
- ☑ 50



La carta proviene da materiale certificato FSC®, materiale riciclato e/o legno controllato.



formato: 31x69 cm ca



area di stampa: 31x20 cm ca



Festività Internazionali



formato:  
31x86 cm ca



area di stampa:  
31x20 cm ca



Festività  
Internazionali



La carta proviene da  
materiale certificato  
FSC®, materiale riciclato  
e/o legno controllato.



Supporto in cartoncino 600 gr con:  
Festività Internazionali, Fusi Orari e Tabella 2026

### PA510 SPIRAL PLUS

Trittico 3 spirali trimestrale 12 fogli  
carta naturale 70 gr, cursore incluso già montato  
testata e supporto in cartoncino 600 gr

- f.to calendario: 31x86 cm ca
- f.to testata: 31x20 cm ca
- 50





formato:  
31x86 cm ca



area di stampa:  
31x20 cm ca



Festività  
Internazionali



La carta proviene da  
materiale certificato  
FSC®, materiale riciclato  
e/o legno controllato.



Supporto in cartoncino 600 gr con:  
Festività Internazionali, Fusi Orari e Tabella 2026

### PA516 SPIRAL COLOR

Trittico 3 spirali trimestrale 12 fogli  
carta naturale 70 gr, cursore incluso già montato  
testata e supporto in cartoncino 600 gr

- f.to calendario: 31x86 cm ca
- f.to testata: 31x20 cm ca
- 50





Testata **Extrastrong**

2025 GENNAIO			CAPRICORNO 2212 - 201
<b>dic 2024</b>	<b>1 MER</b> s. Antonio abate	<b>17 VEN</b> s. Antonio abate	<b>feb 2025</b>
1 Dom	<b>2 GIO</b> s. Basilio e Gregorio	<b>18 SAB</b> s. Liberata	1 Sab
2 Lun	<b>3 VEN</b> s. Genoveffa	<b>19 DOM</b> s. Flavia	2 Dom
3 Mar	<b>4 SAB</b> s. Emete e Caio	<b>20 LUN</b> s. Sebastiano e Fabiano	3 Lun
4 Mer	<b>5 DOM</b> s. Anicia	<b>21 MAR</b> s. Agnese	4 Mar
5 Gio	<b>6 LUN</b> s. Zefirino e Felice	<b>22 MER</b> s. Vincenzino	5 Mer
6 Ven	<b>7 MAR</b> s. Felice e Adelfo	<b>23 GIO</b> s. Demostriana	6 Gio
7 Sab	<b>8 MER</b> s. Massimo	<b>24 VEN</b> s. Francesco Sales	7 Ven
8 Dom	<b>9 GIO</b> s. Gaetano	<b>25 SAB</b> Conversione di s. Paolo	8 Sab
9 Lun	<b>10 VEN</b> s. Aldo	<b>26 DOM</b> s. Rita e Tommaso	9 Dom
10 Mar	<b>11 SAB</b> s. Agostino	<b>27 LUN</b> s. Angela Merici	10 Lun
11 Mer	<b>12 DOM</b> Santissimi Epifania	<b>28 MAR</b> s. Tommaso d'Aquino	11 Mar
12 Gio	<b>13 LUN</b> s. Basilio	<b>29 MER</b> s. Costantino	12 Mer
13 Ven	<b>14 MAR</b> s. Felice	<b>30 GIO</b> s. Martina	13 Gio
14 Sab	<b>15 MER</b> s. Placido	<b>31 VEN</b> s. Galliano	14 Ven
15 Dom	<b>16 GIO</b> s. Narciso		15 Sab
16 Lun			16 Dom
17 Mar			17 Lun
18 Mer			18 Mar
19 Gio			19 Mer
20 Ven			20 Gio
21 Sab			21 Ven
22 Dom			22 Sab
23 Lun			23 Dom
24 Mar			24 Lun
25 Mer			25 Mar
26 Gio			26 Mer
27 Ven			27 Gio
28 Sab			28 Ven
29 Dom			
30 Lun			
31 Mar			

VE

2025 GENNAIO			
<b>dic 2024</b>	<b>1 MER</b>	<b>17 VEN</b>	<b>feb 2025</b>
1 Dom	<b>2 GIO</b>	<b>18 SAB</b>	1 Sab
2 Lun	<b>3 VEN</b>	<b>19 DOM</b>	2 Dom
3 Mar	<b>4 SAB</b>	<b>20 LUN</b>	3 Lun
4 Mer	<b>5 DOM</b>	<b>21 MAR</b>	4 Mer
5 Gio	<b>6 LUN</b>	<b>22 MER</b>	5 Gio
6 Ven	<b>7 MAR</b>	<b>23 GIO</b>	6 Ven
7 Sab	<b>8 MER</b>	<b>24 VEN</b>	7 Sab
8 Dom	<b>9 GIO</b>	<b>25 SAB</b>	8 Dom
9 Lun	<b>10 VEN</b>	<b>26 DOM</b>	9 Lun
10 Mar	<b>11 SAB</b>	<b>27 LUN</b>	10 Mar
11 Mer	<b>12 DOM</b>	<b>28 MAR</b>	11 Mer
12 Gio	<b>13 LUN</b>	<b>29 MER</b>	12 Gio
13 Ven	<b>14 MAR</b>	<b>30 GIO</b>	13 Ven
14 Sab	<b>15 MER</b>	<b>31 VEN</b>	14 Sab
15 Dom	<b>16 GIO</b>		15 Dom
16 Lun			16 Lun
17 Mar			17 Mar
18 Mer			18 Mer
19 Gio			19 Gio
20 Ven			20 Ven
21 Sab			21 Sab
22 Dom			22 Dom
23 Lun			23 Lun
24 Mar			24 Mar
25 Mer			25 Mer
26 Gio			26 Gio
27 Ven			27 Ven
28 Sab			28 Sab
29 Dom			29 Dom
30 Lun			30 Lun
31 Mar			31 Mar

BL

2025 GENNAIO			
<b>dic 2024</b>	<b>1 MER</b>	<b>17 VEN</b>	<b>feb 2025</b>
1 Dom	<b>2 GIO</b>	<b>18 SAB</b>	1 Sab
2 Lun	<b>3 VEN</b>	<b>19 DOM</b>	2 Dom
3 Mar	<b>4 SAB</b>	<b>20 LUN</b>	3 Lun
4 Mer	<b>5 DOM</b>	<b>21 MAR</b>	4 Mer
5 Gio	<b>6 LUN</b>	<b>22 MER</b>	5 Gio
6 Ven	<b>7 MAR</b>	<b>23 GIO</b>	6 Ven
7 Sab	<b>8 MER</b>	<b>24 VEN</b>	7 Sab
8 Dom	<b>9 GIO</b>	<b>25 SAB</b>	8 Dom
9 Lun	<b>10 VEN</b>	<b>26 DOM</b>	9 Lun
10 Mar	<b>11 SAB</b>	<b>27 LUN</b>	10 Mar
11 Mer	<b>12 DOM</b>	<b>28 MAR</b>	11 Mer
12 Gio	<b>13 LUN</b>	<b>29 MER</b>	12 Gio
13 Ven	<b>14 MAR</b>	<b>30 GIO</b>	13 Ven
14 Sab	<b>15 MER</b>	<b>31 VEN</b>	14 Sab
15 Dom	<b>16 GIO</b>		15 Dom
16 Lun			16 Lun
17 Mar			17 Mar
18 Mer			18 Mer
19 Gio			19 Gio
20 Ven			20 Ven
21 Sab			21 Sab
22 Dom			22 Dom
23 Lun			23 Lun
24 Mar			24 Mar
25 Mer			25 Mer
26 Gio			26 Gio
27 Ven			27 Ven
28 Sab			28 Sab
29 Dom			29 Dom
30 Lun			30 Lun
31 Mar			31 Mar

RO

**PA520 GIGANTE**

Olandese 12 fogli carta naturale 70 gr  
testata fustellata rinforzata triplo strato

- f.to calendario: 31,5x53 cm ca
- f.to testata: 31,5x10 cm ca
- 100



Testata **Extrastrong**



La carta proviene da materiale certificato FSC®, materiale riciclato e/o legno controllato.



formato:  
**31,5x53 cm ca**



area di stampa:  
**31,5x10 cm ca**



Festività  
**Internazionali**



formato:  
33x71 cm ca



area di stampa:  
33x11 cm ca



Festività  
Internazionali



La carta proviene da  
materiale certificato  
FSC®, materiale riciclato  
e/o legno controllato.



Testata  
Extrastrong



RO

**PA523 MAGNUM**

Olandese 12 fogli carta naturale 70 gr  
testata fustellata rinforzata triplo strato

- f.to calendario: 33x71 cm ca
- f.to testata: 33x11 cm ca
- 50

**CAPRICORNO**  
22/12 - 20/1

**GENNAIO 2025**

**ACQUARIO**  
21/1 - 19/2

DICEMBRE 2024	GENNAIO 2025	FEBBRAIO 2025
1 D	<b>1</b> <b>MERCOLEDI</b> 1° sett. Maria Madre di Dio - Capodanno	1 S
2 L	<b>2</b> <b>GIOVEDI</b>	2 D
3 M	ss. Basilio e Gregorio	3 L
4 M	<b>3</b> <b>VENERDI</b>	4 M
5 G	s. Genoveffa	5 M
6 V	<b>4</b> <b>SABATO</b>	6 G
7 S	ss. Ermete e Calo	7 V
8 D	<b>5</b> <b>DOMENICA</b>	8 S
9 L	s. Amelia	9 G
10 M	<b>6</b> <b>LUNEDI</b> 2° sett.	10 L
11 M	Epifania di N.S.	11 M
12 G	<b>7</b> <b>MARTEDI</b>	12 M
13 V	s. Raimondo di Peñafort	13 G
14 S	<b>8</b> <b>MERCOLEDI</b>	14 V
15 D	s. Massimo	15 S
16 L	<b>9</b> <b>GIOVEDI</b>	16 D
17 M	s. Giuliano	17 L
18 M	<b>10</b> <b>VENERDI</b>	18 M
19 G	s. Aldo	19 M
20 V	<b>11</b> <b>SABATO</b>	20 G
21 S	s. Igino	21 V
22 D	<b>12</b> <b>DOMENICA</b>	22 S
23 L	Battesimo di Gesù	23 D
24 M	<b>13</b> <b>LUNEDI</b> 3° sett.	24 L
25 M	s. Ilario	25 M
26 G	<b>14</b> <b>MARTEDI</b>	26 M
27 V	s. Felice	27 G
28 S	<b>15</b> <b>MERCOLEDI</b>	28 V
29 D	s. Mauro	29 V
30 L	<b>16</b> <b>GIOVEDI</b>	30 L
31 M	s. Marcello	31 M

**IL SOLE**    Sorge    Tramonta

Giorno 1    ore 7.37    ore 16.49

Giorno 10    ore 7.37    ore 16.58

Giorno 20    ore 7.32    ore 17.10

NOTA: la luna e il tramonto del sole riportati nel calendario si riferiscono sempre all'ora solare.

**LA LUNA**

☾ P.Q.    Giorno 7    ore 0.56

☽ L.P.    Giorno 13    ore 23.26

☾ U.Q.    Giorno 21    ore 21.30

☽ L.N.    Giorno 29    ore 13.35

Testata **Extrastrong**

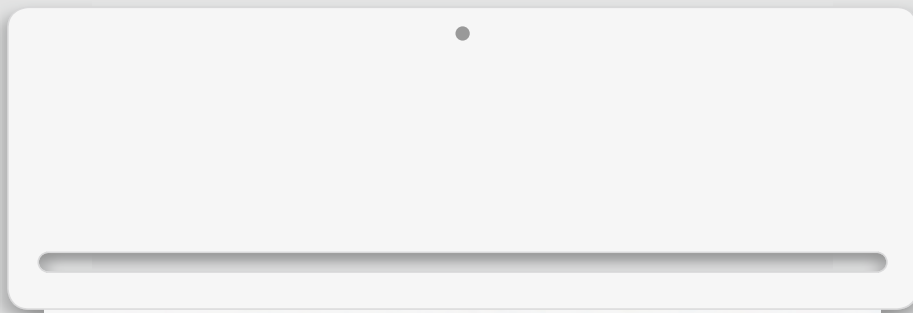

2025 GENNAIO		CAPRICORNO 22/12 - 201	
<b>dic 2024</b>	<b>1 MER</b> s. Antonio abate	<b>17 VEN</b> s. Antonio abate	<b>feb 2025</b>
1 Dom	<b>2 GIO</b> s. Basilio e Gregorio	<b>18 SAB</b> s. Liborata	1 Sab
2 Lun	<b>3 VEN</b> s. Umiltà	<b>19 DOM</b>	2 Dom
3 Mar	<b>4 SAB</b> s. Emidio e Leo	<b>20 LUN</b> s. Silvestro e Fabiano	3 Lun
4 Mer	<b>5 DOM</b>	<b>21 MAR</b> s. Antonio	4 Mar
5 Gio	<b>6 LUN</b> s. Vito	<b>22 MER</b> s. Valeriano	5 Mer
6 Ven	<b>7 MAR</b> s. Raimondo di Pełabot	<b>23 GIO</b> s. Eusebio	6 Gio
7 Sab	<b>8 MER</b> s. Massimo	<b>24 VEN</b> s. Francesco di Sales	7 Ven
8 Dom	<b>9 GIO</b> s. Giuliano	<b>25 SAB</b> Conversione di s. Paolo	8 Sab
9 Lun	<b>10 VEN</b> s. Aldo	<b>26 DOM</b>	9 Dom
10 Mar	<b>11 SAB</b> s. Igino	<b>27 LUN</b> s. Angià Neri	10 Lun
11 Mer	<b>12 DOM</b>	<b>28 MAR</b> s. Tommaso d'Aquino	11 Mar
12 Gio	<b>13 LUN</b> s. Bartolomeo	<b>29 MER</b> s. Costanzo	12 Mer
13 Ven	<b>14 MAR</b> s. Felice	<b>30 GIO</b> s. Martina	13 Gio
14 Sab	<b>15 MER</b> s. Maurizio	<b>31 VEN</b> s. Giovanni Bosco	14 Ven
15 Dom	<b>16 GIO</b> s. Nereo		15 Sab
16 Lun			16 Dom
17 Mar			17 Lun
18 Mer			18 Mar
19 Gio			19 Mer
20 Ven			20 Gio
21 Sab			21 Ven
22 Dom			22 Sab
23 Lun			23 Dom
24 Mar			24 Lun
25 Mer			25 Mar
26 Gio			26 Mer
27 Ven			27 Gio
28 Sab			28 Ven
29 Dom			
30 Lun			
31 Mar			

BL



RO



VE

**PA550 PASSAFOGLIO**

Olandese 12 fogli carta naturale 70 gr  
testata fustellata rinforzata triplo strato

- f.to calendario: 34,5x54,5 cm ca
- f.to testata: 34,5x13 cm ca
- 100



Testata **Extrastrong**



La carta proviene da materiale certificato FSC®, materiale riciclato e/o legno controllato.



formato:  
**34,5x54,5 cm ca**



area di stampa:  
**34,5x13 cm ca**



Festività  
**Internazionali**

Testata **Extrastrong**

RO



Testata **Extrastrong**

BL



La carta proviene da materiale certificato FSC®, materiale riciclato e/o legno controllato.

**PA560 AMERICANO**

Mensile 12 fogli carta naturale 70 gr testata fustellata rinforzata triplo strato

- f.to calendario: 43x41 cm ca
- f.to testata: 43x10,5 cm ca
- 100



formato: **43x41 cm ca**



area di stampa: **43x10,5 cm ca**



Festività **Internazionali**

Testata Termosaldata

# GENNAIO 2025

♏  
CAPRICORNO  
22/12 - 20/1

DIC 2024	<b>01</b> <b>Mercoledì</b> Maria Madre di Dio - Capodanno	1-264	<b>17</b> <b>Venerdì</b> s. Antonio abate	17-348	FEB 2025
1 <b>DOM</b>	<b>02</b> <b>Giovedì</b> ss. Basilio e Gregorio	2-267	<b>18</b> <b>Sabato</b> s. Liberata	18-347	1 <b>SAB</b>
2 <b>LUN</b>	<b>03</b> <b>Venerdì</b> s. Genovetta	3-268	<b>19</b> <b>Domenica</b> s. Mario	19-348	2 <b>DOM</b>
3 <b>MAR</b>	<b>04</b> <b>Sabato</b> ss. Ermete e Caio	4-261	<b>20</b> <b>Lunedì</b> ss. Sebastiano e Feliciano	20-345	3 <b>LUN</b>
4 <b>MER</b>	<b>05</b> <b>Domenica</b> s. Agnese	5-260	<b>21</b> <b>Martedì</b> s. Agnese	21-344	4 <b>MAR</b>
5 <b>GIO</b>	<b>06</b> <b>Lunedì</b> Epifania di N.S.	6-259	<b>22</b> <b>Mercoledì</b> s. Vincenzo	22-343	5 <b>MER</b>
6 <b>VEN</b>	<b>07</b> <b>Martedì</b> s. Raimondo di Pelicciot	7-258	<b>23</b> <b>Giovedì</b> s. Emerenziana	23-342	6 <b>GIO</b>
7 <b>SAB</b>	<b>08</b> <b>Mercoledì</b> s. Massimo	8-257	<b>24</b> <b>Venerdì</b> s. Francesco di Sales	24-341	7 <b>VEN</b>
8 <b>DOM</b>	<b>09</b> <b>Giovedì</b> s. Giuliano	9-256	<b>25</b> <b>Sabato</b> Conversione di s. Paolo	25-340	8 <b>SAB</b>
9 <b>LUN</b>	<b>10</b> <b>Venerdì</b> s. Akito	10-255	<b>26</b> <b>Domenica</b> ss. Tito e Timoteo	26-339	9 <b>DOM</b>
10 <b>MAR</b>	<b>11</b> <b>Sabato</b> s. Iginio	11-254	<b>27</b> <b>Lunedì</b> s. Angela Merici	27-338	10 <b>LUN</b>
11 <b>MER</b>	<b>12</b> <b>Domenica</b> Battesimo di Gesù	12-253	<b>28</b> <b>Martedì</b> s. Tommaso d'Aquino	28-337	11 <b>MAR</b>
12 <b>GIO</b>	<b>13</b> <b>Lunedì</b> s. Ilario	13-252	<b>29</b> <b>Mercoledì</b> s. Costanzo	29-336	12 <b>MER</b>
13 <b>VEN</b>	<b>14</b> <b>Martedì</b> s. Felice	14-251	<b>30</b> <b>Giovedì</b> s. Martina	30-335	13 <b>GIO</b>
14 <b>SAB</b>	<b>15</b> <b>Mercoledì</b> s. Mauro	15-250	<b>31</b> <b>Venerdì</b> s. Giovanni Bosco	31-334	14 <b>SAB</b>
15 <b>DOM</b>	<b>16</b> <b>Giovedì</b> s. Marcello	16-249			15 <b>DOM</b>
16 <b>LUN</b>					16 <b>LUN</b>
17 <b>MAR</b>					17 <b>MAR</b>
18 <b>MER</b>					18 <b>MER</b>
19 <b>GIO</b>					19 <b>GIO</b>
20 <b>VEN</b>					20 <b>VEN</b>
21 <b>SAB</b>					21 <b>SAB</b>
22 <b>DOM</b>					22 <b>DOM</b>
23 <b>LUN</b>					23 <b>LUN</b>
24 <b>MAR</b>					24 <b>MAR</b>
25 <b>MER</b>					25 <b>MER</b>
26 <b>GIO</b>					26 <b>GIO</b>
27 <b>VEN</b>					27 <b>VEN</b>
28 <b>SAB</b>					28 <b>SAB</b>
29 <b>DOM</b>					29 <b>DOM</b>
30 <b>LUN</b>					30 <b>LUN</b>
31 <b>MAR</b>					31 <b>MAR</b>

**IL SACILE**    **Scopri**    **Trasmissione**  
 gennaio: 11 ore 732    ore: 10-42  
 gennaio: 32 ore 721    ore: 10-34  
 gennaio: 55 ore 712    ore: 11-12  
 ore: 10-34    ore: 11-12  
 ore: 10-34    ore: 11-12  
 ore: 10-34    ore: 11-12

## NOTE

Retrostampato con pagina note

### MEMO SPESE

Scadenza	1° Bimestre	2° Bimestre	3° Bimestre	4° Bimestre	5° Bimestre	6° Bimestre	Totale
Acqua							
Energia elettrica							
Gas							
Imu							
Spese alimentari							
Spese auto							
Spese mediche							
Spese multimediali							
Spese telefoniche							
Libro							
Taxi							
Totale							

### PLANNING 2026

**Gennaio**

**Febbraio**

**Marzo**

**Aprile**

**Maggio**

**Giugno**

**Luglio**

**Agosto**

**Settembre**

**Ottobre**

**Novembre**

**Dicembre**

Memo Spese e Planning 2026 in ultima pagina

## PA420 BLOCK

Olandese 12 fogli carta patinata 70 gr  
testata termosaldata  
pagina note stampata sul retro

- f.to calendario: 30x47 cm ca
- f.to testata: 30x9 cm ca
- 100



formato:  
30x47 cm ca



area di stampa:  
30x9 cm ca



Festività  
Internazionali

Testata Termosaldata

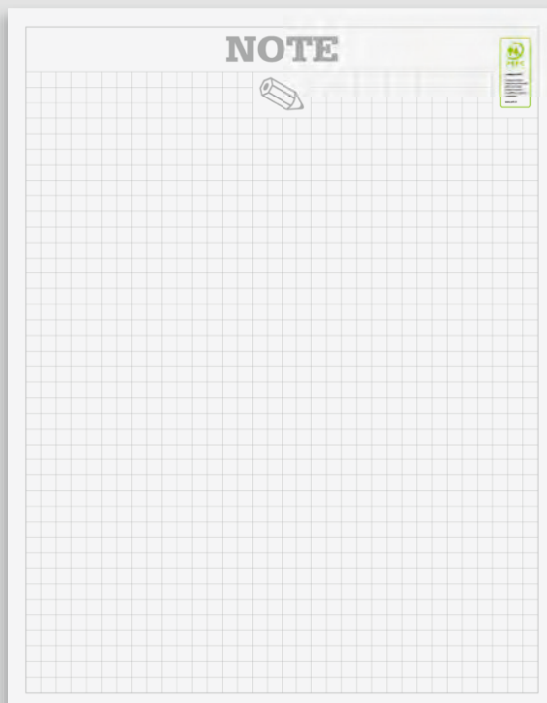

Retrostampato con pagina note



Memo Spese e Planning 2026 in ultima pagina



**PA422 MULTICOLOR NOTES**

Olandese 12 fogli carta patinata 70 gr testata termosaldata, pagina note sul retro planning 2026 in ultima pagina

- f.to calendario: 30x47 cm ca
- f.to testata: 30x9 cm ca
- 100



formato: 30x47 cm ca



area di stampa: 30x9 cm ca



Festività Internazionali

Testata Termosaldata

# NOTE





---

**1 MER**  
s. Maria Maddalena (Cappadocia)

**2 GIO**  
s. Basilio e Gregorio

**3 VEN**  
s. Gerolamo

**4 SAB**  
s. Elmira e Carlo

**5 DOM**  
s. Arnolfo

**6 LUN**  
Epifania di N.S.

**7 MAR**  
s. Remondo di Herisfort

**8 MER**  
s. Massimo

**9 GIO**  
s. Giuliano

**10 VEN**  
s. Aldo

**11 SAB**  
s. Ignazio

**12 DOM**  
Santissimo di Galesi

**13 LUN**  
s. Ildefonso

**14 MAR**  
s. Felice

**15 MER**  
s. Marco

**16 GIO**  
s. Marcella

# gennaio

# 2025

**VEN 17**  
s. Antonio abate

**SAB 18**  
s. Liborio

**DOM 19**  
s. Mercurio

**LUN 20**  
s. Sebastiano e Fabiano

**MAR 21**  
s. Agnese

**MER 22**  
s. Vincenzo

**GIO 23**  
s. Emmerenziana

**VEN 24**  
s. Francesco di Sales

**SAB 25**  
Conversione di s. Paolo

**DOM 26**  
s. Teodoro

**LUN 27**  
s. Angela Merici

**MAR 28**  
s. Tommaso d'Aquino

**MER 29**  
s. Costantino

**GIO 30**  
s. Mercurio

**VEN 31**  
s. Giovanni Bosco

Lunedì	Martedì	Mercoledì	Giovedì	Venerdì	Sabato	Domenica
2	3	4	5	6	7	8
9	10	11	12	13	14	15
16	17	18	19	20	21	22
23/30	24/31	25	26	27	28	29

Lunedì	Martedì	Mercoledì	Giovedì	Venerdì	Sabato	Domenica
3	4	5	6	7	8	9
10	11	12	13	14	15	16
17	18	19	20	21	22	23
24	25	26	27	28		

Retrostampato con pagina note

gennaio

2025

febbraio

2025

marzo

2025

aprile

2025

maggio

2025

giugno

2025

luglio

2025

agosto

2025

settembre

2025

ottobre

2025

novembre

2025

dicembre

2025

## PA430 COLORS

Olandese 12 fogli carta patinata 70 gr  
testata termosaldata  
pagina note stampata sul retro

- f.to calendario: 30x47 cm ca
- f.to testata: 30x9 cm ca
- 100



-  formato: 30x47 cm ca
-  area di stampa: 30x9 cm ca
-  Festività Internazionali

Testata Termosaldata

**GENNAIO 2025**

**1** Dom **2** Lun **3** Mar **4** Mer **5** Gio **6** Ven **7** Sab **8** Dom **9** Lun **10** Mar **11** Mer **12** Gio **13** Ven **14** Sab **15** Dom **16** Lun **17** Mar **18** Mer **19** Gio **20** Ven **21** Sab **22** Dom **23** Lun **24** Mar **25** Mer **26** Gio **27** Ven **28** Sab **29** Dom **30** Lun **31** Mar

**17** Ven **18** Sab **19** Dom **20** Lun **21** Mar **22** Mer **23** Gio **24** Ven **25** Sab **26** Dom **27** Lun **28** Mar **29** Mer **30** Gio **31** Ven

**Feb 2025**

**1** Sab **2** Dom **3** Lun **4** Mar **5** Mer **6** Gio **7** Ven **8** Sab **9** Dom **10** Lun **11** Mar **12** Mer **13** Gio **14** Ven **15** Sab **16** Dom **17** Lun **18** Mar **19** Mer **20** Gio **21** Ven **22** Sab **23** Dom **24** Lun **25** Mar **26** Mer **27** Gio **28** Ven

**IL SOLE** **Sorge** **Tramonta** **LA LUNA**  
 1° giorno 7.21 ore 16.02  
 15° giorno 7.21 ore 16.02  
 29° giorno 7.21 ore 16.02  
 2° giorno 8.01 ore 16.42  
 16° giorno 8.01 ore 16.42  
 30° giorno 8.01 ore 16.42  
 3° giorno 8.41 ore 17.22  
 17° giorno 8.41 ore 17.22  
 31° giorno 8.41 ore 17.22  
 4° giorno 9.21 ore 18.02  
 18° giorno 9.21 ore 18.02  
 1° giorno 10.01 ore 18.42  
 19° giorno 10.01 ore 18.42  
 2° giorno 10.41 ore 19.22  
 20° giorno 10.41 ore 19.22  
 3° giorno 11.21 ore 20.02  
 21° giorno 11.21 ore 20.02  
 4° giorno 12.01 ore 20.42  
 22° giorno 12.01 ore 20.42  
 5° giorno 12.41 ore 21.22  
 23° giorno 12.41 ore 21.22  
 6° giorno 1.01 ore 22.02  
 24° giorno 1.01 ore 22.02  
 7° giorno 1.41 ore 22.42  
 25° giorno 1.41 ore 22.42  
 8° giorno 2.21 ore 23.22  
 26° giorno 2.21 ore 23.22  
 9° giorno 3.01 ore 24.02  
 27° giorno 3.01 ore 24.02  
 10° giorno 3.41 ore 24.42  
 28° giorno 3.41 ore 24.42  
 11° giorno 4.21 ore 25.22  
 29° giorno 4.21 ore 25.22  
 12° giorno 5.01 ore 26.02  
 30° giorno 5.01 ore 26.02  
 13° giorno 5.41 ore 26.42  
 31° giorno 5.41 ore 26.42

**NOTE**



Retrostampato con pagina note

**MEMO SPESE**

Linea	1° Bimestre	2° Bimestre	3° Bimestre	4° Bimestre	5° Bimestre	6° Bimestre	Totale
Alimenti							
Energia elettrica							
Gas							
Imu							
Spese alimentari							
Spese auto							
Spese mediche							
Spese mutuo/affitto							
Spese telefoniche							
Unico							
Ieri							
<b>Totale</b>							

**PLANNING 2026**

**Gennaio** **Febbraio** **Marzo** **Aprile**

**Maggio** **Giugno** **Luglio** **Agosto**

**Settembre** **Ottobre** **Novembre** **Dicembre**

Memo Spese e Planning 2026 in ultima pagina

**PA432 ITALY**

Olandese 12 fogli carta patinata 70 gr  
 testata termosaldata  
 pagina note stampata sul retro

- f.to calendario: 30x47 cm ca
- f.to testata: 30x9 cm ca
- 100



formato:  
30x47 cm ca



area di stampa:  
30x9 cm ca



Festività  
Internazionali



Testata Termosaldata

GENNAIO 2025

<p><b>DIC 2024</b></p> <p>1 Dom 2 Lun 3 Mar 4 Mer 5 Gio 6 Ven 7 Sab 8 Dom 9 Lun 10 Mar 11 Mer 12 Gio 13 Ven 14 Sab 15 Dom 16 Lun 17 Mar 18 Mer 19 Gio 20 Ven 21 Sab 22 Dom 23 Lun 24 Mar 25 Mer 26 Gio 27 Ven 28 Sab 29 Dom 30 Lun 31 Mar</p>	<p><b>1 MERCOLEDÌ</b> s. Maria Maddalena di Dio - Claudiofano</p> <p><b>2 GIOVEDÌ</b> ss. Basilio e Gregorio</p> <p><b>3 VENERDÌ</b> s. Genoveffa</p> <p><b>4 SABATO</b> ss. Emidio e Cato</p> <p><b>5 DOMENICA</b> s. Amalia</p> <p><b>6 LUNEDÌ</b> Epifania di N. S.</p> <p><b>7 MARTEDÌ</b> s. Raimondo di Peñafort</p> <p><b>8 MERCOLEDÌ</b> s. Massimo</p> <p><b>9 GIOVEDÌ</b> s. Gaetano</p> <p><b>10 VENERDÌ</b> s. Alzo</p> <p><b>11 SABATO</b> s. Iginio</p> <p><b>12 DOMENICA</b> Battesimo di Gesù</p> <p><b>13 LUNEDÌ</b> s. Ilario</p> <p><b>14 MARTEDÌ</b> s. Felice</p> <p><b>15 MERCOLEDÌ</b> s. Mauro</p> <p><b>16 GIOVEDÌ</b> s. Marcello</p>	<p><b>17 VENERDÌ</b> s. Antonio abate</p> <p><b>18 SABATO</b> s. Liberata</p> <p><b>19 DOMENICA</b> s. Marco</p> <p><b>20 LUNEDÌ</b> ss. Sebastiano e Fabiano</p> <p><b>21 MARTEDÌ</b> s. Agnese</p> <p><b>22 MERCOLEDÌ</b> s. Vincenzino</p> <p><b>23 GIOVEDÌ</b> s. Emerenziana</p> <p><b>24 VENERDÌ</b> s. Francesco di Sales</p> <p><b>25 SABATO</b> Conversione di s. Paolo</p> <p><b>26 DOMENICA</b> ss. Tito e Timoteo</p> <p><b>27 LUNEDÌ</b> s. Angela Merici</p> <p><b>28 MARTEDÌ</b> s. Tommaso d'Aquino</p> <p><b>29 MERCOLEDÌ</b> s. Costanzo</p> <p><b>30 GIOVEDÌ</b> s. Marina</p> <p><b>31 VENERDÌ</b> s. Giovanni Bosco</p>	<p><b>FEB 2025</b></p> <p>1 Sab 2 Dom 3 Lun 4 Mar 5 Mer 6 Gio 7 Ven 8 Sab 9 Dom 10 Lun 11 Mar 12 Mer 13 Gio 14 Ven 15 Sab 16 Dom 17 Lun 18 Mar 19 Mer 20 Gio 21 Ven 22 Sab 23 Dom 24 Lun 25 Mar 26 Mer 27 Gio 28 Ven</p>
---	---	--	--

**IL SOLE** (ora) (min) (sec) (min) (sec)

1° giorno: 1 ora 12' min 16" sec

15° giorno: 12 ore 15' min 16" sec

31° giorno: 12 ore 50' min 15" sec

Media: 12 ore 11' min 15" sec

Nota: la notte è il periodo del buio, non quello dell'oscurità.

**LA LUNA**

1° giorno: 17 ore 23'

15° giorno: 18 ore 22'

31° giorno: 21 ore 45'

31° giorno: 18 ore 59'

NOTE

Retrostampato con pagina note

PLANNING 2026

Gennaio	Febbraio	Marzo																																																																																																																																												
<table border="1" style="width: 100%; border-collapse: collapse;"> <tr><th>Lun</th><th>Mar</th><th>Mie</th><th>Gio</th><th>Ven</th><th>Sab</th><th>Dom</th></tr> <tr><td></td><td>1</td><td>2</td><td>3</td><td>4</td><td></td><td></td></tr> <tr><td>5</td><td>6</td><td>7</td><td>8</td><td>9</td><td>10</td><td>11</td></tr> <tr><td>12</td><td>13</td><td>14</td><td>15</td><td>16</td><td>17</td><td>18</td></tr> <tr><td>19</td><td>20</td><td>21</td><td>22</td><td>23</td><td>24</td><td>25</td></tr> <tr><td>26</td><td>27</td><td>28</td><td>29</td><td>30</td><td>31</td><td></td></tr> </table>	Lun	Mar	Mie	Gio	Ven	Sab	Dom		1	2	3	4			5	6	7	8	9	10	11	12	13	14	15	16	17	18	19	20	21	22	23	24	25	26	27	28	29	30	31		<table border="1" style="width: 100%; border-collapse: collapse;"> <tr><th>Lun</th><th>Mar</th><th>Mie</th><th>Gio</th><th>Ven</th><th>Sab</th><th>Dom</th></tr> <tr><td></td><td></td><td></td><td></td><td></td><td></td><td>1</td></tr> <tr><td>2</td><td>3</td><td>4</td><td>5</td><td>6</td><td>7</td><td>8</td></tr> <tr><td>9</td><td>10</td><td>11</td><td>12</td><td>13</td><td>14</td><td>15</td></tr> <tr><td>16</td><td>17</td><td>18</td><td>19</td><td>20</td><td>21</td><td>22</td></tr> <tr><td>23</td><td>24</td><td>25</td><td>26</td><td>27</td><td>28</td><td>29</td></tr> <tr><td>30</td><td>31</td><td></td><td></td><td></td><td></td><td></td></tr> </table>	Lun	Mar	Mie	Gio	Ven	Sab	Dom							1	2	3	4	5	6	7	8	9	10	11	12	13	14	15	16	17	18	19	20	21	22	23	24	25	26	27	28	29	30	31						<table border="1" style="width: 100%; border-collapse: collapse;"> <tr><th>Lun</th><th>Mar</th><th>Mie</th><th>Gio</th><th>Ven</th><th>Sab</th><th>Dom</th></tr> <tr><td></td><td></td><td></td><td></td><td></td><td></td><td>1</td></tr> <tr><td>2</td><td>3</td><td>4</td><td>5</td><td>6</td><td>7</td><td>8</td></tr> <tr><td>9</td><td>10</td><td>11</td><td>12</td><td>13</td><td>14</td><td>15</td></tr> <tr><td>16</td><td>17</td><td>18</td><td>19</td><td>20</td><td>21</td><td>22</td></tr> <tr><td>23</td><td>24</td><td>25</td><td>26</td><td>27</td><td>28</td><td>29</td></tr> <tr><td>30</td><td>31</td><td></td><td></td><td></td><td></td><td></td></tr> </table>	Lun	Mar	Mie	Gio	Ven	Sab	Dom							1	2	3	4	5	6	7	8	9	10	11	12	13	14	15	16	17	18	19	20	21	22	23	24	25	26	27	28	29	30	31					
Lun	Mar	Mie	Gio	Ven	Sab	Dom																																																																																																																																								
	1	2	3	4																																																																																																																																										
5	6	7	8	9	10	11																																																																																																																																								
12	13	14	15	16	17	18																																																																																																																																								
19	20	21	22	23	24	25																																																																																																																																								
26	27	28	29	30	31																																																																																																																																									
Lun	Mar	Mie	Gio	Ven	Sab	Dom																																																																																																																																								
						1																																																																																																																																								
2	3	4	5	6	7	8																																																																																																																																								
9	10	11	12	13	14	15																																																																																																																																								
16	17	18	19	20	21	22																																																																																																																																								
23	24	25	26	27	28	29																																																																																																																																								
30	31																																																																																																																																													
Lun	Mar	Mie	Gio	Ven	Sab	Dom																																																																																																																																								
						1																																																																																																																																								
2	3	4	5	6	7	8																																																																																																																																								
9	10	11	12	13	14	15																																																																																																																																								
16	17	18	19	20	21	22																																																																																																																																								
23	24	25	26	27	28	29																																																																																																																																								
30	31																																																																																																																																													
Aprile	Maggio	Giugno																																																																																																																																												
<table border="1" style="width: 100%; border-collapse: collapse;"> <tr><th>Lun</th><th>Mar</th><th>Mie</th><th>Gio</th><th>Ven</th><th>Sab</th><th>Dom</th></tr> <tr><td></td><td>1</td><td>2</td><td>3</td><td>4</td><td>5</td><td></td></tr> <tr><td>6</td><td>7</td><td>8</td><td>9</td><td>10</td><td>11</td><td>12</td></tr> <tr><td>13</td><td>14</td><td>15</td><td>16</td><td>17</td><td>18</td><td>19</td></tr> <tr><td>20</td><td>21</td><td>22</td><td>23</td><td>24</td><td>25</td><td>26</td></tr> <tr><td>27</td><td>28</td><td>29</td><td>30</td><td></td><td></td><td></td></tr> </table>	Lun	Mar	Mie	Gio	Ven	Sab	Dom		1	2	3	4	5		6	7	8	9	10	11	12	13	14	15	16	17	18	19	20	21	22	23	24	25	26	27	28	29	30				<table border="1" style="width: 100%; border-collapse: collapse;"> <tr><th>Lun</th><th>Mar</th><th>Mie</th><th>Gio</th><th>Ven</th><th>Sab</th><th>Dom</th></tr> <tr><td></td><td></td><td></td><td></td><td>1</td><td>2</td><td>3</td></tr> <tr><td>4</td><td>5</td><td>6</td><td>7</td><td>8</td><td>9</td><td>10</td></tr> <tr><td>11</td><td>12</td><td>13</td><td>14</td><td>15</td><td>16</td><td>17</td></tr> <tr><td>18</td><td>19</td><td>20</td><td>21</td><td>22</td><td>23</td><td>24</td></tr> <tr><td>25</td><td>26</td><td>27</td><td>28</td><td>29</td><td>30</td><td>31</td></tr> </table>	Lun	Mar	Mie	Gio	Ven	Sab	Dom					1	2	3	4	5	6	7	8	9	10	11	12	13	14	15	16	17	18	19	20	21	22	23	24	25	26	27	28	29	30	31	<table border="1" style="width: 100%; border-collapse: collapse;"> <tr><th>Lun</th><th>Mar</th><th>Mie</th><th>Gio</th><th>Ven</th><th>Sab</th><th>Dom</th></tr> <tr><td></td><td></td><td></td><td></td><td></td><td></td><td>1</td></tr> <tr><td>2</td><td>3</td><td>4</td><td>5</td><td>6</td><td>7</td><td>8</td></tr> <tr><td>9</td><td>10</td><td>11</td><td>12</td><td>13</td><td>14</td><td>15</td></tr> <tr><td>16</td><td>17</td><td>18</td><td>19</td><td>20</td><td>21</td><td>22</td></tr> <tr><td>23</td><td>24</td><td>25</td><td>26</td><td>27</td><td>28</td><td>29</td></tr> <tr><td>30</td><td>31</td><td></td><td></td><td></td><td></td><td></td></tr> </table>	Lun	Mar	Mie	Gio	Ven	Sab	Dom							1	2	3	4	5	6	7	8	9	10	11	12	13	14	15	16	17	18	19	20	21	22	23	24	25	26	27	28	29	30	31												
Lun	Mar	Mie	Gio	Ven	Sab	Dom																																																																																																																																								
	1	2	3	4	5																																																																																																																																									
6	7	8	9	10	11	12																																																																																																																																								
13	14	15	16	17	18	19																																																																																																																																								
20	21	22	23	24	25	26																																																																																																																																								
27	28	29	30																																																																																																																																											
Lun	Mar	Mie	Gio	Ven	Sab	Dom																																																																																																																																								
				1	2	3																																																																																																																																								
4	5	6	7	8	9	10																																																																																																																																								
11	12	13	14	15	16	17																																																																																																																																								
18	19	20	21	22	23	24																																																																																																																																								
25	26	27	28	29	30	31																																																																																																																																								
Lun	Mar	Mie	Gio	Ven	Sab	Dom																																																																																																																																								
						1																																																																																																																																								
2	3	4	5	6	7	8																																																																																																																																								
9	10	11	12	13	14	15																																																																																																																																								
16	17	18	19	20	21	22																																																																																																																																								
23	24	25	26	27	28	29																																																																																																																																								
30	31																																																																																																																																													
Luglio	Agosto	Settembre																																																																																																																																												
<table border="1" style="width: 100%; border-collapse: collapse;"> <tr><th>Lun</th><th>Mar</th><th>Mie</th><th>Gio</th><th>Ven</th><th>Sab</th><th>Dom</th></tr> <tr><td></td><td>1</td><td>2</td><td>3</td><td>4</td><td>5</td><td></td></tr> <tr><td>6</td><td>7</td><td>8</td><td>9</td><td>10</td><td>11</td><td>12</td></tr> <tr><td>13</td><td>14</td><td>15</td><td>16</td><td>17</td><td>18</td><td>19</td></tr> <tr><td>20</td><td>21</td><td>22</td><td>23</td><td>24</td><td>25</td><td>26</td></tr> <tr><td>27</td><td>28</td><td>29</td><td>30</td><td>31</td><td></td><td></td></tr> </table>	Lun	Mar	Mie	Gio	Ven	Sab	Dom		1	2	3	4	5		6	7	8	9	10	11	12	13	14	15	16	17	18	19	20	21	22	23	24	25	26	27	28	29	30	31			<table border="1" style="width: 100%; border-collapse: collapse;"> <tr><th>Lun</th><th>Mar</th><th>Mie</th><th>Gio</th><th>Ven</th><th>Sab</th><th>Dom</th></tr> <tr><td></td><td></td><td></td><td></td><td></td><td></td><td>1</td></tr> <tr><td>2</td><td>3</td><td>4</td><td>5</td><td>6</td><td>7</td><td>8</td></tr> <tr><td>9</td><td>10</td><td>11</td><td>12</td><td>13</td><td>14</td><td>15</td></tr> <tr><td>16</td><td>17</td><td>18</td><td>19</td><td>20</td><td>21</td><td>22</td></tr> <tr><td>23</td><td>24</td><td>25</td><td>26</td><td>27</td><td>28</td><td>29</td></tr> <tr><td>30</td><td>31</td><td></td><td></td><td></td><td></td><td></td></tr> </table>	Lun	Mar	Mie	Gio	Ven	Sab	Dom							1	2	3	4	5	6	7	8	9	10	11	12	13	14	15	16	17	18	19	20	21	22	23	24	25	26	27	28	29	30	31						<table border="1" style="width: 100%; border-collapse: collapse;"> <tr><th>Lun</th><th>Mar</th><th>Mie</th><th>Gio</th><th>Ven</th><th>Sab</th><th>Dom</th></tr> <tr><td></td><td></td><td></td><td></td><td></td><td></td><td>1</td></tr> <tr><td>2</td><td>3</td><td>4</td><td>5</td><td>6</td><td>7</td><td>8</td></tr> <tr><td>9</td><td>10</td><td>11</td><td>12</td><td>13</td><td>14</td><td>15</td></tr> <tr><td>16</td><td>17</td><td>18</td><td>19</td><td>20</td><td>21</td><td>22</td></tr> <tr><td>23</td><td>24</td><td>25</td><td>26</td><td>27</td><td>28</td><td>29</td></tr> <tr><td>30</td><td>31</td><td></td><td></td><td></td><td></td><td></td></tr> </table>	Lun	Mar	Mie	Gio	Ven	Sab	Dom							1	2	3	4	5	6	7	8	9	10	11	12	13	14	15	16	17	18	19	20	21	22	23	24	25	26	27	28	29	30	31					
Lun	Mar	Mie	Gio	Ven	Sab	Dom																																																																																																																																								
	1	2	3	4	5																																																																																																																																									
6	7	8	9	10	11	12																																																																																																																																								
13	14	15	16	17	18	19																																																																																																																																								
20	21	22	23	24	25	26																																																																																																																																								
27	28	29	30	31																																																																																																																																										
Lun	Mar	Mie	Gio	Ven	Sab	Dom																																																																																																																																								
						1																																																																																																																																								
2	3	4	5	6	7	8																																																																																																																																								
9	10	11	12	13	14	15																																																																																																																																								
16	17	18	19	20	21	22																																																																																																																																								
23	24	25	26	27	28	29																																																																																																																																								
30	31																																																																																																																																													
Lun	Mar	Mie	Gio	Ven	Sab	Dom																																																																																																																																								
						1																																																																																																																																								
2	3	4	5	6	7	8																																																																																																																																								
9	10	11	12	13	14	15																																																																																																																																								
16	17	18	19	20	21	22																																																																																																																																								
23	24	25	26	27	28	29																																																																																																																																								
30	31																																																																																																																																													
Ottobre	Novembre	Dicembre																																																																																																																																												
<table border="1" style="width: 100%; border-collapse: collapse;"> <tr><th>Lun</th><th>Mar</th><th>Mie</th><th>Gio</th><th>Ven</th><th>Sab</th><th>Dom</th></tr> <tr><td></td><td></td><td></td><td>1</td><td>2</td><td>3</td><td>4</td></tr> <tr><td>5</td><td>6</td><td>7</td><td>8</td><td>9</td><td>10</td><td>11</td></tr> <tr><td>12</td><td>13</td><td>14</td><td>15</td><td>16</td><td>17</td><td>18</td></tr> <tr><td>19</td><td>20</td><td>21</td><td>22</td><td>23</td><td>24</td><td>25</td></tr> <tr><td>26</td><td>27</td><td>28</td><td>29</td><td>30</td><td>31</td><td></td></tr> </table>	Lun	Mar	Mie	Gio	Ven	Sab	Dom				1	2	3	4	5	6	7	8	9	10	11	12	13	14	15	16	17	18	19	20	21	22	23	24	25	26	27	28	29	30	31		<table border="1" style="width: 100%; border-collapse: collapse;"> <tr><th>Lun</th><th>Mar</th><th>Mie</th><th>Gio</th><th>Ven</th><th>Sab</th><th>Dom</th></tr> <tr><td></td><td></td><td></td><td></td><td></td><td></td><td>1</td></tr> <tr><td>2</td><td>3</td><td>4</td><td>5</td><td>6</td><td>7</td><td>8</td></tr> <tr><td>9</td><td>10</td><td>11</td><td>12</td><td>13</td><td>14</td><td>15</td></tr> <tr><td>16</td><td>17</td><td>18</td><td>19</td><td>20</td><td>21</td><td>22</td></tr> <tr><td>23</td><td>24</td><td>25</td><td>26</td><td>27</td><td>28</td><td>29</td></tr> <tr><td>30</td><td></td><td></td><td></td><td></td><td></td><td></td></tr> </table>	Lun	Mar	Mie	Gio	Ven	Sab	Dom							1	2	3	4	5	6	7	8	9	10	11	12	13	14	15	16	17	18	19	20	21	22	23	24	25	26	27	28	29	30							<table border="1" style="width: 100%; border-collapse: collapse;"> <tr><th>Lun</th><th>Mar</th><th>Mie</th><th>Gio</th><th>Ven</th><th>Sab</th><th>Dom</th></tr> <tr><td></td><td></td><td></td><td></td><td></td><td></td><td>1</td></tr> <tr><td>2</td><td>3</td><td>4</td><td>5</td><td>6</td><td>7</td><td>8</td></tr> <tr><td>9</td><td>10</td><td>11</td><td>12</td><td>13</td><td>14</td><td>15</td></tr> <tr><td>16</td><td>17</td><td>18</td><td>19</td><td>20</td><td>21</td><td>22</td></tr> <tr><td>23</td><td>24</td><td>25</td><td>26</td><td>27</td><td>28</td><td>29</td></tr> <tr><td>30</td><td>31</td><td></td><td></td><td></td><td></td><td></td></tr> </table>	Lun	Mar	Mie	Gio	Ven	Sab	Dom							1	2	3	4	5	6	7	8	9	10	11	12	13	14	15	16	17	18	19	20	21	22	23	24	25	26	27	28	29	30	31					
Lun	Mar	Mie	Gio	Ven	Sab	Dom																																																																																																																																								
			1	2	3	4																																																																																																																																								
5	6	7	8	9	10	11																																																																																																																																								
12	13	14	15	16	17	18																																																																																																																																								
19	20	21	22	23	24	25																																																																																																																																								
26	27	28	29	30	31																																																																																																																																									
Lun	Mar	Mie	Gio	Ven	Sab	Dom																																																																																																																																								
						1																																																																																																																																								
2	3	4	5	6	7	8																																																																																																																																								
9	10	11	12	13	14	15																																																																																																																																								
16	17	18	19	20	21	22																																																																																																																																								
23	24	25	26	27	28	29																																																																																																																																								
30																																																																																																																																														
Lun	Mar	Mie	Gio	Ven	Sab	Dom																																																																																																																																								
						1																																																																																																																																								
2	3	4	5	6	7	8																																																																																																																																								
9	10	11	12	13	14	15																																																																																																																																								
16	17	18	19	20	21	22																																																																																																																																								
23	24	25	26	27	28	29																																																																																																																																								
30	31																																																																																																																																													

Note

Planning 2026 in ultima pagina

## PA600 MULTICOLOR

Olandese 12 fogli carta patinata 70 gr  
testata termosaldata, pagina note sul retro  
planning 2026 in ultima pagina

- f.to calendario: 30x47 cm ca
- f.to testata: 30x9 cm ca
- 100



formato:  
**30x47 cm ca**



area di stampa:  
**30x9 cm ca**



Festività  
**Internazionali**

Testata Termosaldata

**GENNAIO 2025**

**CAPRICORNO** 22/12 - 20/1

**ACQUARIO** 21/1 - 19/2

DICEMBRE 2024	<b>1</b> <b>MERCOLEDI</b> Maria Madre di Dio - Capodanno 1° sett.	<b>17</b> <b>VENERDI</b> s. Antonio abate	FEBBRAIO 2025
<b>1</b> D	<b>2</b> <b>GIOVEDI</b> ss. Biagio e Gregorio	<b>18</b> <b>SABATO</b> s. Liberata	<b>1</b> S
<b>2</b> L	<b>3</b> <b>VENERDI</b> s. Genoveffa	<b>19</b> <b>DOMENICA</b> s. Marin	<b>2</b> D
<b>3</b> M	<b>4</b> <b>SABATO</b> ss. Ermete e Calo	<b>20</b> <b>LUNEDI</b> ss. Sebastiano e Fabiano 4° sett.	<b>3</b> L
<b>4</b> M	<b>5</b> <b>DOMENICA</b> s. Anselmo	<b>21</b> <b>MARTEDI</b> s. Agnese	<b>4</b> M
<b>5</b> G	<b>6</b> <b>LUNEDI</b> Epifania di N.S. 2° sett.	<b>22</b> <b>MERCOLEDI</b> s. Vincenzo	<b>5</b> M
<b>6</b> V	<b>7</b> <b>MARTEDI</b> s. Raimondo di Peñafort	<b>23</b> <b>GIOVEDI</b> s. Engrazia	<b>6</b> G
<b>7</b> S	<b>8</b> <b>MERCOLEDI</b> s. Massimo	<b>24</b> <b>VENERDI</b> s. Francesco di Sales	<b>7</b> V
<b>8</b> D	<b>9</b> <b>GIOVEDI</b> s. Giuliano	<b>25</b> <b>SABATO</b> Conversioni di s. Paolo	<b>8</b> S
<b>9</b> L	<b>10</b> <b>VENERDI</b> s. Aldo	<b>26</b> <b>DOMENICA</b> ss. Edo e Eusebio	<b>9</b> D
<b>10</b> M	<b>11</b> <b>SABATO</b> s. Ippolito	<b>27</b> <b>LUNEDI</b> s. Angela Merici 5° sett.	<b>10</b> L
<b>11</b> M	<b>12</b> <b>DOMENICA</b> Battesimo di Gesù	<b>28</b> <b>MARTEDI</b> s. Tommaso d'Aquino	<b>11</b> M
<b>12</b> G	<b>13</b> <b>LUNEDI</b> s. Barilo 3° sett.	<b>29</b> <b>MERCOLEDI</b> s. Costanzo	<b>12</b> M
<b>13</b> V	<b>14</b> <b>MARTEDI</b> s. Felice	<b>30</b> <b>GIOVEDI</b> s. Martina	<b>13</b> G
<b>14</b> S	<b>15</b> <b>MERCOLEDI</b> s. Mauro	<b>31</b> <b>VENERDI</b> s. Giovanni Bosco	<b>14</b> V
<b>15</b> D	<b>16</b> <b>GIOVEDI</b> s. Marcello		<b>15</b> S
<b>16</b> L			<b>16</b> D
<b>17</b> M			<b>17</b> L
<b>18</b> M			<b>18</b> M
<b>19</b> G			<b>19</b> M
<b>20</b> V			<b>20</b> G
<b>21</b> S			<b>21</b> V
<b>22</b> D			<b>22</b> S
<b>23</b> L			<b>23</b> D
<b>24</b> M			<b>24</b> L
<b>25</b> M			<b>25</b> M
<b>26</b> G			<b>26</b> M
<b>27</b> V			<b>27</b> G
<b>28</b> S			<b>28</b> V
<b>29</b> D			
<b>30</b> L			
<b>31</b> M			

**IL SOLE** Sorge 7.37 tramonta 16.59  
 Giorno 1 ore 7.22 ser 16.59  
 Giorno 10 ore 7.27 ser 16.58  
 Giorno 20 ore 7.32 ser 16.56  
 Nota: al luglio d'intervallo di sole (intervallo di illuminazione) e di intervallo di notte (intervallo di oscurità).

**LA LUNA** Giove 7 ser 0.56  
 Giove 13 ser 23.26  
 Giove 21 ser 21.30  
 S.N.

OPERA DI PUBBLICITÀ, PALINSESTO DEL REGALAMENTO LOCALI, E A QUANTITÀ CHE SI ESPONE IN PUBBLICITÀ

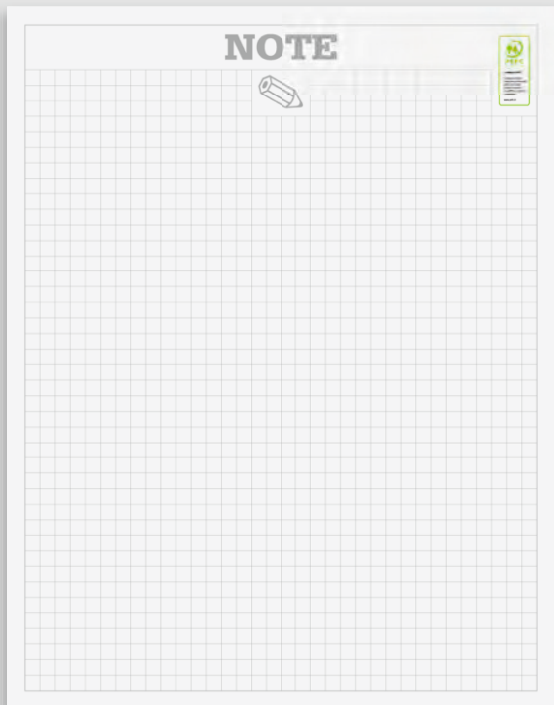

Retrostampato con pagina note

**MEMO SPESE**

Conto	1° Bimestre	2° Bimestre	3° Bimestre	4° Bimestre	5° Bimestre	6° Bimestre	Totale
Acqua							
Energia elettrica							
Gas							
Imu							
Spese alimentari							
Spese auto							
Spese mediche							
Spese mutuo/fitto							
Spese telefoniche							
Unico							
Tuti							
Totale							

**PLANNING 2026**

Gennaio		Febbraio		Marzo		Aprile																	
Lun	Mar	Mer	Ven	Sab	Dom	Lun	Mar	Mer	Ven	Sab	Dom	Lun	Mar	Mer	Ven	Sab	Dom	Lun	Mar	Mer	Ven	Sab	Dom
1	2	3	4	5	6	1	2	3	4	5	6	1	2	3	4	5	6	1	2	3	4	5	6
7	8	9	10	11	12	7	8	9	10	11	12	7	8	9	10	11	12	7	8	9	10	11	12
13	14	15	16	17	18	13	14	15	16	17	18	13	14	15	16	17	18	13	14	15	16	17	18
19	20	21	22	23	24	19	20	21	22	23	24	19	20	21	22	23	24	19	20	21	22	23	24
25	26	27	28	29	30	25	26	27	28	29	30	25	26	27	28	29	30	25	26	27	28	29	30
31																							

**Settembre** **Ottobre** **Novembre** **Dicembre**

OPERA DI PUBBLICITÀ, PALINSESTO DEL REGALAMENTO LOCALI, E A QUANTITÀ CHE SI ESPONE IN PUBBLICITÀ

Memo Spese e Planning 2026 in ultima pagina

PA610 QUADRETTATO

Olandese 12 fogli carta patinata 70 gr testata termosaldata pagina note stampata sul retro

- f.to calendario: 30x47 cm ca
- f.to testata: 30x9 cm ca
- 100



formato: 30x47 cm ca

area di stampa: 30x9 cm ca

Festività Internazionali

Testata Termosaldata

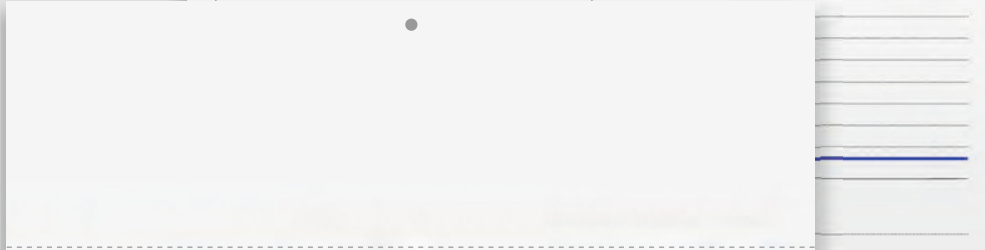

<b>1 MER</b> S. MARCO DI BIELLA - LAURENZIANO	<b>17 VEN</b> S. ANTONIO ABBATE	<b>GENNAIO</b>  <b>GENNAIO</b> L M M G V S II 1 2 3 4 5 6 7 8 9 10 11 12 13 14 15 16 17 18 19 20 21 22 23 24 25 26 27 28 29 <b>GENNAIO</b> 20 25 <b>GENNAIO</b> L M M G V S D 1 2 3 4 5 6 7 8 9 10 11 12 13 14 15 16 17 18 19 20 21 22 23 24 25 26 27 28
<b>2 GIO</b> S. BASILIO E QUADRINO	<b>18 SAB</b> S. LINDALFA	
<b>3 VEN</b> S. ANTONIO	<b>19 DOM</b> S. MARCO	
<b>4 SAB</b> S. EMERZO E CANTO	<b>20 LUN</b> S. SEBASTIANO E FABIANO	
<b>5 DOM</b> S. ANTONIO	<b>21 MAR</b> S. ANTONIO	
<b>6 LUN</b> S. ANTONIO	<b>22 MER</b> S. ANTONIO	
<b>7 MAR</b> S. ANTONIO	<b>23 GIO</b> S. ANTONIO	
<b>8 MER</b> S. ANTONIO	<b>24 VEN</b> S. ANTONIO	
<b>9 GIO</b> S. ANTONIO	<b>25 SAB</b> CONVERSIONE DI S. PAOLO	
<b>10 VEN</b> S. ANTONIO	<b>26 DOM</b> S. ANTONIO	
<b>11 SAB</b> S. ANTONIO	<b>27 LUN</b> S. ANTONIO	
<b>12 DOM</b> S. ANTONIO	<b>28 MAR</b> S. ANTONIO	
<b>13 LUN</b> S. ANTONIO	<b>29 MER</b> S. ANTONIO	
<b>14 MAR</b> S. ANTONIO	<b>30 GIO</b> S. ANTONIO	
<b>15 MER</b> S. ANTONIO	<b>31 VEN</b> S. ANTONIO	

Retro stampato con pagina appunti



**PA614 SWEDISH**

Olandese 12 fogli carta patinata 70 gr testata termosaldata pagina note stampata sul retro

- f.to calendario: 30x47 cm ca
- f.to testata: 30x9 cm ca
- 100



- formato: 30x47 cm ca
- area di stampa: 30x9 cm ca
- Festività Internazionali

Testata **Termosaldata**

**1 M** s. Mira Madre di Dio - Cipodino

**2 G** s. Basilio e Gregorio

**3 V** s. Gervasio

**4 S** s. Emidio e Gato

**5 D** s. Andrea

**6 L** s. Epifania di N.S.

**7 M** s. Narciso di Paltari

**8 M** s. Marziano

**9 G** s. Teodoro

**10 V** s. Aldo

**11 S** s. Agilio

**12 D** s. Felice

**13 L** s. Baro

**14 M** s. Felice

**15 M** s. Mauro

**16 G** s. Marcello

**17 V** s. Antonio abate

**18 S** s. Liberale

**19 D** s. Mein

**20 L** s. Sebastiano e Fabiano

**21 M** s. Agnese

**22 M** s. Vincenzo

**23 G** s. Emerenziana

**24 V** s. Francesco di Sales

**25 S** s. Concessione di s. Paolo

**26 D** s. Ivo e Ildrado

**27 L** s. Angeli Maria

**28 M** s. Tommaso d'Aquino

**29 M** s. Costanzo

**30 G** s. Martina

**31 V** s. Giovanni Bosco

**gen**  
**iona**

**DICEMBRE 2024**  
L M M G V S D  
2 3 4 5 6 7 8  
9 10 11 12 13 14 15  
16 17 18 19 20 21 22  
23 24 25 26 27 28 29

**FEBBRAIO 2025**  
L M M G V S D  
3 4 5 6 7 8 9  
10 11 12 13 14 15 16  
17 18 19 20 21 22 23  
24 25 26 27 28

**2025**

**IL SOLE**  
sorge tramonta  
giorno 1 ore 7:57 ore 16:49  
giorno 10 ore 7:57 ore 16:52  
giorno 20 ore 7:56 ore 17:17  
nota: ore di luce solare

**LA LUNA**  
▶ primo quarto giorno 7 ore 0:56  
◀ luna piena giorno 13 ore 23:29  
◀ ultimo quarto giorno 21 ore 21:30  
● luna nuova giorno 29 ore 13:35

**NOTE**

PEFC

Retrostampato **con pagina note**

**PA615 MODERNO**

Olandese 12 fogli carta patinata 70 gr  
testata termosaldata  
pagina note stampata sul retro

- f.to calendario: 30x47 cm ca
- f.to testata: 30x9 cm ca
- 100



formato:  
**30x47 cm ca**



area di stampa:  
**30x9 cm ca**



Festività  
**Internazionali**

Testata  
Termo  
saldata

MEMO SPESE							
Scadenze	1° Bimestre	2° Bimestre	3° Bimestre	4° Bimestre	5° Bimestre	6° Bimestre	Totale
Acqua							

## NOTE



GENNAIO 2025				
Dic. 2024	1	mer	17	ven
2	gio	18	sab	2
3	ven	19	dom	3
4	sab	20	lun	4
5	dom	21	mar	5
6	lun	22	mer	6
7	mar	23	gio	7
8	gio	24	ven	8
9	mer	25	sab	9
10	gio	26	dom	10
11	ven	27	lun	11
12	sab	28	mar	12
13	dom	29	mer	13
14	lun	30	gio	14
15	mar	31	ven	15
16	gio			16

AZ

GENNAIO 2025				
Dic. 2024	1	mer	17	ven
2	gio	18	sab	2
3	ven	19	dom	3
4	sab	20	lun	4
5	dom	21	mar	5
6	lun	22	mer	6
7	mar	23	gio	7
8	gio	24	ven	8
9	mer	25	sab	9
10	gio	26	dom	10
11	ven	27	lun	11
12	sab	28	mar	12
13	dom	29	mer	13
14	lun	30	gio	14
15	mar	31	ven	15
16	gio			16

VE

GENNAIO 2025				
Dic. 2024	1	mer	17	ven
2	gio	18	sab	2
3	ven	19	dom	3
4	sab	20	lun	4
5	dom	21	mar	5
6	lun	22	mer	6
7	mar	23	gio	7
8	gio	24	ven	8
9	mer	25	sab	9
10	gio	26	dom	10
11	ven	27	lun	11
12	sab	28	mar	12
13	dom	29	mer	13
14	lun	30	gio	14
15	mar	31	ven	15
16	gio			16

RO

Retrostampato con pagina note.

Memo Spese e Planning 2026 in ultima pagina.

**PA620 SMART**

Olandese 12 fogli carta patinata 70 gr testata termosaldata pagina note stampata sul retro

- f.to calendario: 30x47 cm ca
- f.to testata: 30x9 cm ca
- 100



-  formato: 30x47 cm ca
-  area di stampa: 30x9 cm ca
-  Festività Internazionali

Testata  
Termo  
saldata

### MEMO SPESE

Scade il	1° Bimestre	2° Bimestre	3° Bimestre	4° Bimestre	5° Bimestre	6° Bimestre	Totale
Acqua							

## NOTE



**DICEMBRE 2024**

L M M G V S D

1

2 3 4 5 6 7 8

9 10 11 12 13 14 15

16 17 18 19 20 21 22

23 24 25 26 27 28 29

**NOTE**

## GENNAIO 2025

**FEBBRAIO 2025**

L M M G V S D

1 2

3 4 5 6 7 8 9

10 11 12 13 14 15 16

17 18 19 20 21 22 23

24 25 26 27 28

<b>1</b> MER <small>Mina Madre di Cleo - Capogemono</small>	<b>17</b> VEN <small>S. Antonio abate</small>
<b>2</b> GIO <small>ss. Ursula e Gargano</small>	<b>18</b> SAB <small>S. Lazzaro</small>
<b>3</b> VEN <small>S. Genoveffa</small>	<b>19</b> DOM <small>S. Marco</small>
<b>4</b> SAB <small>ss. Erasmo e Carlo</small>	<b>20</b> LUN <small>ss. Sordani e Felice</small>
<b>5</b> DOM <small>S. Arnolfo</small>	<b>21</b> MAR <small>S. Agnese</small>
<b>6</b> LUN <small>spiriti di N.S.</small>	<b>22</b> MER <small>S. Vincenzo</small>
<b>7</b> MAR <small>S. Ramondo di Pelicci</small>	<b>23</b> GIO <small>S. Euterodiano</small>
<b>8</b> MER <small>S. Massimo</small>	<b>24</b> VEN <small>S. Francesco di Sales</small>
<b>9</b> GIO <small>S. Giulio</small>	<b>25</b> SAB <small>Conversione di S. Pietro</small>
<b>10</b> VEN <small>S. Anna</small>	<b>26</b> DOM <small>ss. Tito e Teodoro</small>
<b>11</b> SAB <small>S. Ippolito</small>	<b>27</b> LUN <small>S. Argel-Mario</small>
<b>12</b> DOM <small>Defensione di Gales</small>	<b>28</b> MAR <small>S. Tommaso d'Aquino</small>
<b>13</b> LUN <small>S. Ippolito</small>	<b>29</b> MER <small>S. Costanzo</small>
<b>14</b> MAR <small>S. Felice</small>	<b>30</b> GIO <small>S. Merino</small>
<b>15</b> MER <small>S. Mauro</small>	<b>31</b> VEN <small>S. Giovanni Battista</small>

**BL**

**DICEMBRE 2024**

L M M G V S D

1

2 3 4 5 6 7 8

9 10 11 12 13 14 15

16 17 18 19 20 21 22

23 24 25 26 27 28 29

**NOTE**

## GENNAIO 2025

**FEBBRAIO 2025**

L M M G V S D

1 2

3 4 5 6 7 8 9

10 11 12 13 14 15 16

17 18 19 20 21 22 23

24 25 26 27 28

<b>1</b> MER <small>S. Antonio abate</small>	<b>17</b> VEN <small>S. Antonio abate</small>
<b>2</b> GIO <small>S. Lazzaro</small>	<b>18</b> SAB <small>S. Lazzaro</small>
<b>3</b> VEN <small>S. Genoveffa</small>	<b>19</b> DOM <small>S. Marco</small>
<b>4</b> SAB <small>ss. Erasmo e Carlo</small>	<b>20</b> LUN <small>ss. Sordani e Felice</small>
<b>5</b> DOM <small>S. Arnolfo</small>	<b>21</b> MAR <small>S. Agnese</small>
<b>6</b> LUN <small>spiriti di N.S.</small>	<b>22</b> MER <small>S. Vincenzo</small>
<b>7</b> MAR <small>S. Ramondo di Pelicci</small>	<b>23</b> GIO <small>S. Euterodiano</small>
<b>8</b> MER <small>S. Massimo</small>	<b>24</b> VEN <small>S. Francesco di Sales</small>
<b>9</b> GIO <small>S. Giulio</small>	<b>25</b> SAB <small>Conversione di S. Pietro</small>
<b>10</b> VEN <small>S. Anna</small>	<b>26</b> DOM <small>ss. Tito e Teodoro</small>
<b>11</b> SAB <small>S. Ippolito</small>	<b>27</b> LUN <small>S. Argel-Mario</small>
<b>12</b> DOM <small>Defensione di Gales</small>	<b>28</b> MAR <small>S. Tommaso d'Aquino</small>
<b>13</b> LUN <small>S. Ippolito</small>	<b>29</b> MER <small>S. Costanzo</small>
<b>14</b> MAR <small>S. Felice</small>	<b>30</b> GIO <small>S. Merino</small>
<b>15</b> MER <small>S. Mauro</small>	<b>31</b> VEN <small>S. Giovanni Battista</small>

**RO**

**DICEMBRE 2024**

L M M G V S D

1

2 3 4 5 6 7 8

9 10 11 12 13 14 15

16 17 18 19 20 21 22

23 24 25 26 27 28 29

**NOTE**

## GENNAIO 2025

**FEBBRAIO 2025**

L M M G V S D

1 2

3 4 5 6 7 8 9

10 11 12 13 14 15 16

17 18 19 20 21 22 23

24 25 26 27 28

<b>1</b> MER <small>S. Antonio abate</small>	<b>17</b> VEN <small>S. Antonio abate</small>
<b>2</b> GIO <small>S. Lazzaro</small>	<b>18</b> SAB <small>S. Lazzaro</small>
<b>3</b> VEN <small>S. Genoveffa</small>	<b>19</b> DOM <small>S. Marco</small>
<b>4</b> SAB <small>ss. Erasmo e Carlo</small>	<b>20</b> LUN <small>ss. Sordani e Felice</small>
<b>5</b> DOM <small>S. Arnolfo</small>	<b>21</b> MAR <small>S. Agnese</small>
<b>6</b> LUN <small>spiriti di N.S.</small>	<b>22</b> MER <small>S. Vincenzo</small>
<b>7</b> MAR <small>S. Ramondo di Pelicci</small>	<b>23</b> GIO <small>S. Euterodiano</small>
<b>8</b> MER <small>S. Massimo</small>	<b>24</b> VEN <small>S. Francesco di Sales</small>
<b>9</b> GIO <small>S. Giulio</small>	<b>25</b> SAB <small>Conversione di S. Pietro</small>
<b>10</b> VEN <small>S. Anna</small>	<b>26</b> DOM <small>ss. Tito e Teodoro</small>
<b>11</b> SAB <small>S. Ippolito</small>	<b>27</b> LUN <small>S. Argel-Mario</small>
<b>12</b> DOM <small>Defensione di Gales</small>	<b>28</b> MAR <small>S. Tommaso d'Aquino</small>
<b>13</b> LUN <small>S. Ippolito</small>	<b>29</b> MER <small>S. Costanzo</small>
<b>14</b> MAR <small>S. Felice</small>	<b>30</b> GIO <small>S. Merino</small>
<b>15</b> MER <small>S. Mauro</small>	<b>31</b> VEN <small>S. Giovanni Battista</small>

**VE**

### PA636 NOTES

Olandese 12 fogli carta patinata 70 gr  
testata termosaldata  
pagina note stampata sul retro

- f.to calendario: 30x47 cm ca
- f.to testata: 30x9 cm ca
- 100



formato:  
30x47 cm ca



area di stampa:  
30x9 cm ca



Festività  
Internazionali

Testata  
Termo  
saldata

MEMO SPESE							
	1° Bimestre	2° Bimestre	3° Bimestre	4° Bimestre	5° Bimestre	6° Bimestre	Totale
Acqua							

NOTE

# GENNAIO 2025

<p><b>DIC 2024</b></p> <p>1 dom 2 lun 3 mar 4 mer 5 gio 6 ven 7 sab 8 dom 9 lun 10 mar 11 mer 12 gio 13 ven 14 sab 15 dom 16 lun 17 mar 18 mer 19 gio 20 ven 21 sab 22 dom 23 lun 24 mar 25 mer 26 gio 27 ven 28 sab 29 dom 30 lun 31 mar</p>	<p><b>1</b> mercoledì 2 giovedì 3 venerdì 4 sabato 5 domenica 6 lunedì 7 martedì 8 mercoledì 9 giovedì 10 venerdì 11 sabato 12 domenica 13 lunedì 14 martedì 15 mercoledì 16 giovedì 17 venerdì 18 sabato 19 domenica 20 lunedì 21 martedì 22 mercoledì 23 giovedì 24 venerdì 25 sabato 26 domenica 27 lunedì 28 martedì 29 mercoledì 30 giovedì 31 venerdì</p>	<p><b>FEB 2025</b></p> <p>1 sab 2 dom 3 lun 4 mar 5 mer 6 gio 7 ven 8 sab 9 dom 10 lun 11 mar 12 mer 13 gio 14 ven 15 sab 16 dom 17 lun 18 mar 19 mer 20 gio 21 ven 22 sab 23 dom 24 lun 25 mar 26 mer 27 gio 28 ven</p>
---	---	--

# GENNAIO 2025

<p><b>DIC 2024</b></p> <p>1 dom 2 lun 3 mar 4 mer 5 gio 6 ven 7 sab 8 dom 9 lun 10 mar 11 mer 12 gio 13 ven 14 sab 15 dom 16 lun 17 mar 18 mer 19 gio 20 ven 21 sab 22 dom 23 lun 24 mar 25 mer 26 gio 27 ven 28 sab 29 dom 30 lun 31 mar</p>	<p><b>1</b> mercoledì 2 giovedì 3 venerdì 4 sabato 5 domenica 6 lunedì 7 martedì 8 mercoledì 9 giovedì 10 venerdì 11 sabato 12 domenica 13 lunedì 14 martedì 15 mercoledì 16 giovedì 17 venerdì 18 sabato 19 domenica 20 lunedì 21 martedì 22 mercoledì 23 giovedì 24 venerdì 25 sabato 26 domenica 27 lunedì 28 martedì 29 mercoledì 30 giovedì 31 venerdì</p>	<p><b>FEB 2025</b></p> <p>1 sab 2 dom 3 lun 4 mar 5 mer 6 gio 7 ven 8 sab 9 dom 10 lun 11 mar 12 mer 13 gio 14 ven 15 sab 16 dom 17 lun 18 mar 19 mer 20 gio 21 ven 22 sab 23 dom 24 lun 25 mar 26 mer 27 gio 28 ven</p>
---	---	--

# GENNAIO 2025

<p><b>DIC 2024</b></p> <p>1 dom 2 lun 3 mar 4 mer 5 gio 6 ven 7 sab 8 dom 9 lun 10 mar 11 mer 12 gio 13 ven 14 sab 15 dom 16 lun 17 mar 18 mer 19 gio 20 ven 21 sab 22 dom 23 lun 24 mar 25 mer 26 gio 27 ven 28 sab 29 dom 30 lun 31 mar</p>	<p><b>1</b> mercoledì 2 giovedì 3 venerdì 4 sabato 5 domenica 6 lunedì 7 martedì 8 mercoledì 9 giovedì 10 venerdì 11 sabato 12 domenica 13 lunedì 14 martedì 15 mercoledì 16 giovedì 17 venerdì 18 sabato 19 domenica 20 lunedì 21 martedì 22 mercoledì 23 giovedì 24 venerdì 25 sabato 26 domenica 27 lunedì 28 martedì 29 mercoledì 30 giovedì 31 venerdì</p>	<p><b>FEB 2025</b></p> <p>1 sab 2 dom 3 lun 4 mar 5 mer 6 gio 7 ven 8 sab 9 dom 10 lun 11 mar 12 mer 13 gio 14 ven 15 sab 16 dom 17 lun 18 mar 19 mer 20 gio 21 ven 22 sab 23 dom 24 lun 25 mar 26 mer 27 gio 28 ven</p>
---	---	--

Retrostampato  
con pagina  
note.  
  
Memo Spese e  
Planning 2026  
in ultima  
pagina.

RO

VE

**PA640 CLASSIC**  
Olandese 12 fogli carta patinata 70 gr  
testata termosaldata  
pagina note stampata sul retro

- f.to calendario: 30x47 cm ca
- f.to testata: 30x9 cm ca
- 100



- formato: 30x47 cm ca
- area di stampa: 30x9 cm ca
- Festività Internazionali

Testata  
Termo  
saldata

MEMO SPESE							
Settimane	1° Bimestre	2° Bimestre	3° Bimestre	4° Bimestre	5° Bimestre	6° Bimestre	Totale
Acqua							

NOTE



# GENNAIO 2025

Settimana	1° Bimestre	2° Bimestre	3° Bimestre	4° Bimestre	5° Bimestre	6° Bimestre	Totale
1	1	1	1	1	1	1	1
2	2	2	2	2	2	2	2
3	3	3	3	3	3	3	3
4	4	4	4	4	4	4	4
5	5	5	5	5	5	5	5
6	6	6	6	6	6	6	6
7	7	7	7	7	7	7	7
8	8	8	8	8	8	8	8
9	9	9	9	9	9	9	9
10	10	10	10	10	10	10	10
11	11	11	11	11	11	11	11
12	12	12	12	12	12	12	12
13	13	13	13	13	13	13	13
14	14	14	14	14	14	14	14
15	15	15	15	15	15	15	15
16	16	16	16	16	16	16	16
17	17	17	17	17	17	17	17
18	18	18	18	18	18	18	18
19	19	19	19	19	19	19	19
20	20	20	20	20	20	20	20
21	21	21	21	21	21	21	21
22	22	22	22	22	22	22	22
23	23	23	23	23	23	23	23
24	24	24	24	24	24	24	24
25	25	25	25	25	25	25	25
26	26	26	26	26	26	26	26
27	27	27	27	27	27	27	27
28	28	28	28	28	28	28	28
29	29	29	29	29	29	29	29
30	30	30	30	30	30	30	30
31	31	31	31	31	31	31	31

# GENNAIO 2025

Settimana	1° Bimestre	2° Bimestre	3° Bimestre	4° Bimestre	5° Bimestre	6° Bimestre	Totale
1	1	1	1	1	1	1	1
2	2	2	2	2	2	2	2
3	3	3	3	3	3	3	3
4	4	4	4	4	4	4	4
5	5	5	5	5	5	5	5
6	6	6	6	6	6	6	6
7	7	7	7	7	7	7	7
8	8	8	8	8	8	8	8
9	9	9	9	9	9	9	9
10	10	10	10	10	10	10	10
11	11	11	11	11	11	11	11
12	12	12	12	12	12	12	12
13	13	13	13	13	13	13	13
14	14	14	14	14	14	14	14
15	15	15	15	15	15	15	15
16	16	16	16	16	16	16	16
17	17	17	17	17	17	17	17
18	18	18	18	18	18	18	18
19	19	19	19	19	19	19	19
20	20	20	20	20	20	20	20
21	21	21	21	21	21	21	21
22	22	22	22	22	22	22	22
23	23	23	23	23	23	23	23
24	24	24	24	24	24	24	24
25	25	25	25	25	25	25	25
26	26	26	26	26	26	26	26
27	27	27	27	27	27	27	27
28	28	28	28	28	28	28	28
29	29	29	29	29	29	29	29
30	30	30	30	30	30	30	30
31	31	31	31	31	31	31	31

RO

# GENNAIO 2025

Settimana	1° Bimestre	2° Bimestre	3° Bimestre	4° Bimestre	5° Bimestre	6° Bimestre	Totale
1	1	1	1	1	1	1	1
2	2	2	2	2	2	2	2
3	3	3	3	3	3	3	3
4	4	4	4	4	4	4	4
5	5	5	5	5	5	5	5
6	6	6	6	6	6	6	6
7	7	7	7	7	7	7	7
8	8	8	8	8	8	8	8
9	9	9	9	9	9	9	9
10	10	10	10	10	10	10	10
11	11	11	11	11	11	11	11
12	12	12	12	12	12	12	12
13	13	13	13	13	13	13	13
14	14	14	14	14	14	14	14
15	15	15	15	15	15	15	15
16	16	16	16	16	16	16	16
17	17	17	17	17	17	17	17
18	18	18	18	18	18	18	18
19	19	19	19	19	19	19	19
20	20	20	20	20	20	20	20
21	21	21	21	21	21	21	21
22	22	22	22	22	22	22	22
23	23	23	23	23	23	23	23
24	24	24	24	24	24	24	24
25	25	25	25	25	25	25	25
26	26	26	26	26	26	26	26
27	27	27	27	27	27	27	27
28	28	28	28	28	28	28	28
29	29	29	29	29	29	29	29
30	30	30	30	30	30	30	30
31	31	31	31	31	31	31	31

VE

Retrostampato  
con pagina  
note.  
Memo Spese e  
Planning 2026  
in ultima  
pagina.

BL

## PA646 ELEGANT

Olandese 12 fogli carta patinata 70 gr  
testata termosaldata  
pagina note stampata sul retro

- f.to calendario: 30x47 cm ca
- f.to testata: 30x9 cm ca
- 100



formato:  
30x47 cm ca

area di stampa:  
30x9 cm ca

Festività  
Internazionali



Testata Termosaldata



Retro stampato con pagina appunti



RO

VE

**PA650 MEDIUM**

Olandese 12 fogli carta patinata 70 gr testata termosaldata pagina note stampata sul retro

- f.to calendario: 29x42,5 cm ca
- f.to testata: 29x9 cm ca
- 100



formato: 29x42,5 cm ca



area di stampa: 29x9 cm ca



Festività Internazionali

Testata **Termosaldata**

1 M Maria Madre di Dio - Capodiano  
2 G ss. Biellese Origanu  
3 V s. Genesio  
4 S ss. Eustachio e Giulio  
5 D s. Anselmo  
6 L Epifania di N.S.  
7 M s. Felice e Adelfo  
8 M s. Massimo  
9 G s. Giuliano  
10 V s. Aldo  
11 S s. Igino  
12 D Battesimo di Gesù  
13 L s. Sante  
14 M s. Felice  
15 M s. Mirco  
16 G s. Marcello  
17 V s. Antonio abate  
18 S s. Liberto  
19 D s. Mirco

20 L ss. Sebastiano e Fabiano  
21 M s. Agnese  
22 M s. Vincenzo  
23 G s. Eufrosina  
24 V s. Francesco di Sales  
25 S Conversione di s. Paolo  
26 D ss. Tito e Timoteo  
27 L s. Angela Merici  
28 M s. Tommaso d'Aquino  
29 M s. Costanzo  
30 G s. Martina  
31 V s. Giovanni Battista

**DICEMBRE 2024**

Set.	48	49	50	51	52/1
Lun	2	9	16	23/30	
Mar	3	10	17	24/31	
Mer	4	11	18	25	
Gio	5	12	19	26	
Ven	6	13	20	27	
Sab	7	14	21	28	
Dom	1	8	15	22	29

**FEBBRAIO 2025**

Set.	5	6	7	8	9
Lun	3	10	17	24	
Mar	4	11	18	25	
Mer	5	12	19	26	
Gio	6	13	20	27	
Ven	7	14	21	28	
Sab	1	8	15	22	
Dom	2	9	16	23	

**Il Sole e la Luna**

sorge tramonta  
gennaio: 7 ore 7:37 ore 16:49  
gennaio: 10 ore 7:57 ore 16:58  
gennaio: 12 ore 7:52 ore 17:10

nasce tramonta  
gennaio: 12 ore 11:30 ore 11:30  
gennaio: 12 ore 11:30 ore 11:30  
gennaio: 12 ore 11:30 ore 11:30

11/3, gennaio 7 ore 0:56  
1/7, gennaio 13 ore 23:26  
1/12, gennaio 21 ore 21:30  
1/11, gennaio 29 ore 13:36

**CAPRICORNO**  
22/12 - 20/1

2025

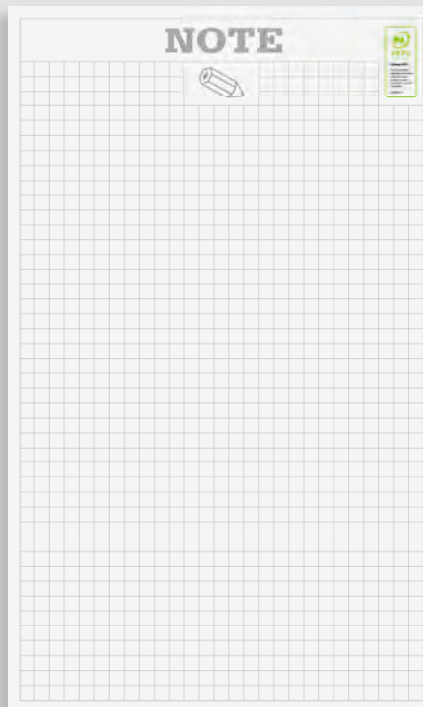

Retrostampato con pagina note

**MEMO SPESE**

Scadenza	1° Bimestre	2° Bimestre	3° Bimestre	4° Bimestre	5° Bimestre	6° Bimestre	Totale
Acqua							
Energia elettrica							
Gas							
Imu							
Spese condominiali							
Spese auto							
Spese mensili							
Spese telefoniche							
Spese telefoniche							
Uranio							
Taxi							
Totale							

**PLANNING 2026**

Calendar grid for 2026 with monthly views for Gennaio, Febbraio, Marzo, Aprile, Maggio, Giugno, Luglio, Agosto, Settembre, Ottobre, Novembre, and Dicembre.

Memo Spese e Planning 2026 in ultima pagina

**PA654 SHADED MODERNO**

Olandese 12 fogli carta patinata 70 gr testata termosaldata, pagina note sul retro planning 2026 in ultima pagina

- f.to calendario: 23x47 cm ca
- f.to testata: 23x9 cm ca
- 100



formato: 23x47 cm ca



area di stampa: 23x9 cm ca



Festività Internazionali

Testata Termosaldata

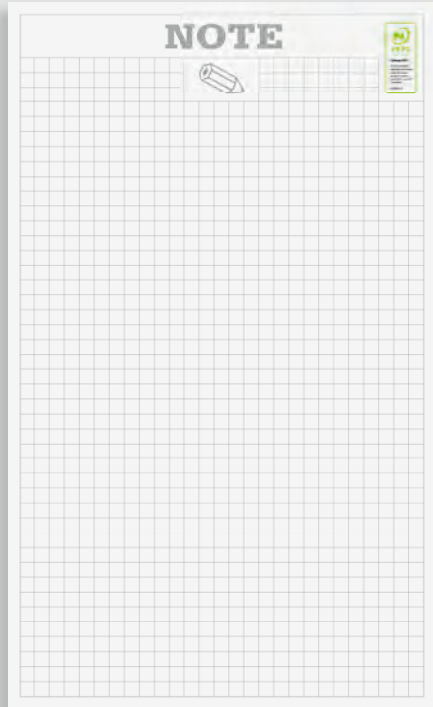

Retrostampato con pagina note



Memo Spese e Planning 2026 in ultima pagina

**PA658 SHADED COLOR**  
 Olandese 12 fogli carta patinata 70 gr  
 testata termosaldata, pagina note sul retro

- f.to calendario: 23x47 cm ca
- f.to testata: 23x9 cm ca
- 100



 formato: 23x47 cm ca

 area di stampa: 23x9 cm ca

 Festività Internazionali

Retrostampato con pagina note

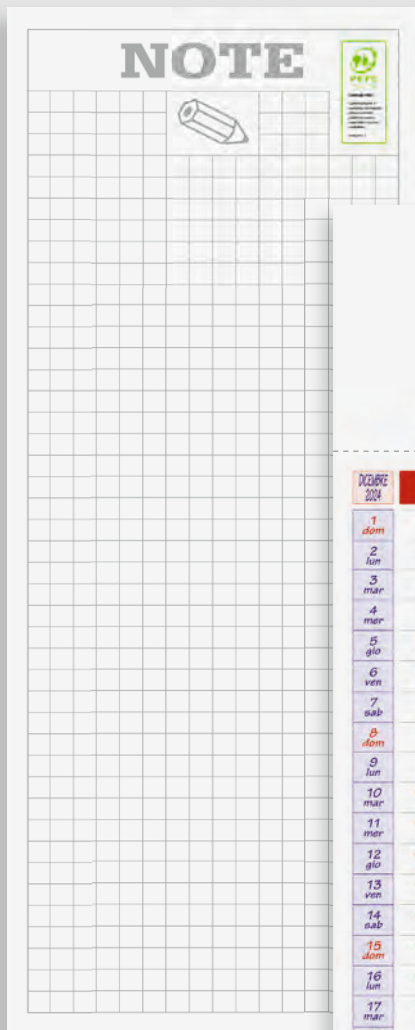

Testata Termosaldata



Testata Termosaldata



formato: 7x47 cm ca



area di stampa: 15x9 cm ca



Festività Internazionali



formato: 14x47 cm ca



area di stampa: 14x9 cm ca



Festività Internazionali

**PA670 MULTICOLOR SILHOUETTE**

Silhouette 12 fogli carta patinata 70 gr testata termosaldata, pagina note sul retro

- f.to calendario: 14x47 cm ca
- f.to testata: 14x9 cm ca
- 100

**PA677 MULTICOLOR SLIM**

Silhouette 12 fogli carta patinata 70 gr testata termosaldata, pagina note sul retro

- f.to calendario: 7x47 cm ca
- f.to testata: 7x9 cm ca
- 200

NEW!

Testata Termosaldata

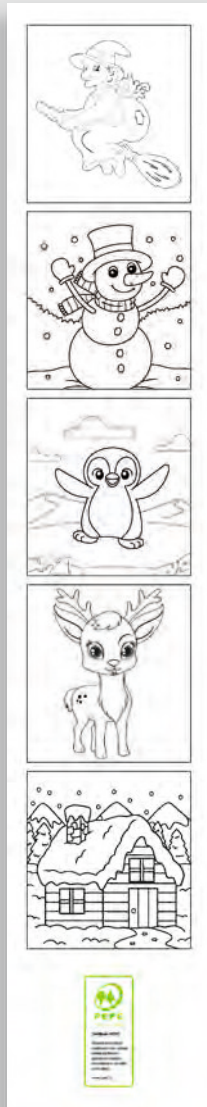

12 disegni da colorare sul fronte e molti altri ancora sui retro

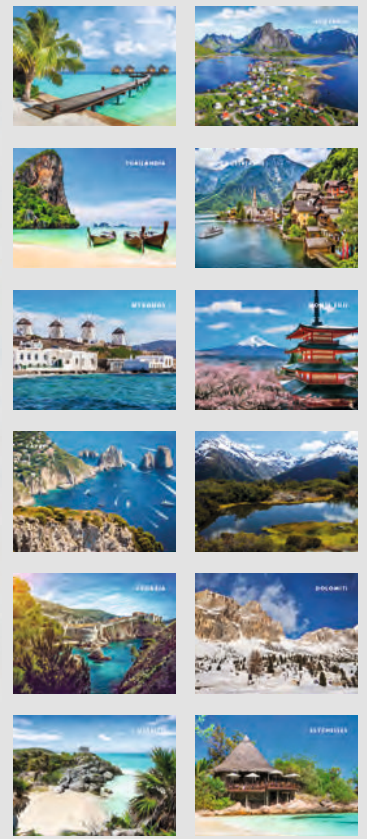

formato: 9x23,7 cm ca



area di stampa: 9x3,7 cm ca



testata magnetica



penna inclusa

Calendario magnetico con calamita sul retro della testata

Ideale per posizionamento su frigoriferi e superfici metalliche

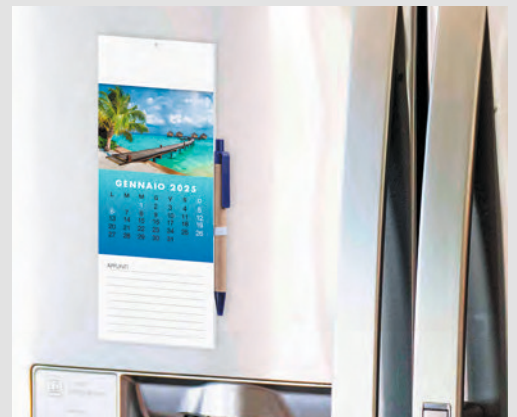

## PA674 SLIM BABY

Silhouette 12 fogli carta patinata 70 gr testata termosaldata disegni da colorare su fronte e retro

- f.to calendario: 7x47 cm ca
- f.to testata: 7x9 cm ca
- 100

## PA785 MAGNETIC

Calendario mini con calamita sul retro della testata 12 fogli illustrato paesaggi carta 70 gr, supporto e testata in cartoncino elastico portapenna, penna inclusa

- f.to calendario: 9x23,7 cm ca
- f.to testata: 9x3,7 cm ca
- 10/00

02 CALENDARI  
DA TAVOLO





La carta proviene da materiale certificato FSC®, materiale riciclato e/o legno controllato.



**Tabella 2026**  
in ultima pagina

**PA703 BLOCK TABLE**

Spiralato da tavolo mensile 13 fogli  
carta bianca 90 gr, supporto cartoncino bianco 450 gr

- f.to calendario: 19x14,5 cm ca
- f.to piedino: 19x3,5 cm ca
- 100



formato:  
19x14,5 cm ca



area di stampa:  
19x3,5 cm ca



Festività  
Internazionali



Tabella 2026  
in ultima pagina

**PA700 MIDI TABLE**

Spiralato da tavolo mensile 13 fogli  
carta bianca 90 gr, supporto cartoncino bianco 450 gr

- f.to calendario: 16x14,5 cm ca
- f.to piedino: 16x3,5 cm ca
- 100



formato:  
**16x14,5 cm ca**



area di stampa:  
**16x3,5 cm ca**



Festività  
**Internazionali**





**Tabella 2026**  
in ultima pagina

2026			
Gen	Feb	Mar	Apr
1	1	1	1
2	2	2	2
3	3	3	3
4	4	4	4
5	5	5	5
6	6	6	6
7	7	7	7
8	8	8	8
9	9	9	9
10	10	10	10
11	11	11	11
12	12	12	12
13	13	13	13
14	14	14	14
15	15	15	15
16	16	16	16
17	17	17	17
18	18	18	18
19	19	19	19
20	20	20	20
21	21	21	21
22	22	22	22
23	23	23	23
24	24	24	24
25	25	25	25
26	26	26	26
27	27	27	27
28	28	28	28
29	29	29	29
30	30	30	30
31	31	31	31



**Tabella 2026**  
in ultima pagina

2026			
Gen	Feb	Mar	Apr
1	1	1	1
2	2	2	2
3	3	3	3
4	4	4	4
5	5	5	5
6	6	6	6
7	7	7	7
8	8	8	8
9	9	9	9
10	10	10	10
11	11	11	11
12	12	12	12
13	13	13	13
14	14	14	14
15	15	15	15
16	16	16	16
17	17	17	17
18	18	18	18
19	19	19	19
20	20	20	20
21	21	21	21
22	22	22	22
23	23	23	23
24	24	24	24
25	25	25	25
26	26	26	26
27	27	27	27
28	28	28	28
29	29	29	29
30	30	30	30
31	31	31	31



formato:  
16x14,5 cm ca



area di stampa:  
16x3,5 cm ca



Festività  
Internazionali



La carta proviene da materiale certificato FSC®, materiale riciclato e/o legno controllato.



**Tabella 2026**  
in ultima pagina

BL

**PA710 TABLE NOTES**

Spiralato da tavolo mensile 13 fogli  
carta bianca 90 gr, supporto cartoncino bianco 450 gr

- f.to calendario: 19x14,5 cm ca
- f.to piedino: 19x3,5 cm ca
- 100



formato:  
**19x14,5 cm ca**



area di stampa:  
**19x3,5 cm ca**



Festività  
**Internazionali**



2026

Settimane	1	2	3	4
1	1	2	3	4
2	5	6	7	8
3	9	10	11	12
4	13	14	15	16
5	17	18	19	20
6	21	22	23	24
7	25	26	27	28
8	29	30	31	

Tabella 2026  
in ultima pagina



formato:  
19x14,5 cm ca



area di stampa:  
19x3,5 cm ca



Festività  
Internazionali



2026

Settimane	1	2	3	4
1	1	2	3	4
2	5	6	7	8
3	9	10	11	12
4	13	14	15	16
5	17	18	19	20
6	21	22	23	24
7	25	26	27	28
8	29	30	31	

Tabella 2026  
in ultima pagina



La carta proviene da materiale certificato FSC®, materiale riciclato e/o legno controllato.



Tabella 2026 in ultima pagina



**PA715 CHART TABLE**

Spiralato da tavolo mensile 13 fogli  
carta bianca 90 gr, supporto cartoncino bianco 450 gr

- f.to calendario: 19x14,5 cm ca
- f.to piedino: 19x3,5 cm ca
- 100



formato:  
19x14,5 cm ca



area di stampa:  
19x3,5 cm ca



Festività  
Internazionali



BL

**2026**

Gen	Feb	Mar	Apr
1	1	1	1
2	2	2	2
3	3	3	3
4	4	4	4
5	5	5	5
6	6	6	6
7	7	7	7
8	8	8	8
9	9	9	9
10	10	10	10
11	11	11	11
12	12	12	12
13	13	13	13
14	14	14	14
15	15	15	15
16	16	16	16
17	17	17	17
18	18	18	18
19	19	19	19
20	20	20	20
21	21	21	21
22	22	22	22
23	23	23	23
24	24	24	24
25	25	25	25
26	26	26	26
27	27	27	27
28	28	28	28
29	29	29	29
30	30	30	30
31	31	31	31

Tabella 2026 in ultima pagina



RO

**2026**

Gen	Feb	Mar	Apr
1	1	1	1
2	2	2	2
3	3	3	3
4	4	4	4
5	5	5	5
6	6	6	6
7	7	7	7
8	8	8	8
9	9	9	9
10	10	10	10
11	11	11	11
12	12	12	12
13	13	13	13
14	14	14	14
15	15	15	15
16	16	16	16
17	17	17	17
18	18	18	18
19	19	19	19
20	20	20	20
21	21	21	21
22	22	22	22
23	23	23	23
24	24	24	24
25	25	25	25
26	26	26	26
27	27	27	27
28	28	28	28
29	29	29	29
30	30	30	30
31	31	31	31

Tabella 2026 in ultima pagina



formato:  
19x14,5 cm ca



area di stampa:  
19x3,5 cm ca



Festività  
Internazionali



La carta proviene da materiale certificato FSC®, materiale riciclato e/o legno controllato.



**Tabella 2026**  
in ultima pagina

**PA705 COLOR MIX**

Spiralato da tavolo mensile 13 fogli  
carta bianca 90 gr, supporto cartoncino bianco 450 gr

- f.to calendario: 19x14,5 cm ca
- f.to piedino: 19x3,5 cm ca
- 100



formato:  
19x14,5 cm ca



area di stampa:  
19x3,5 cm ca



Festività  
Internazionali



La carta proviene da materiale certificato FSC®, materiale riciclato e/o legno controllato.



**Tabella 2025**  
sul retro



**Tabella 2026**  
in ultima pagina



**PA720 MOD TABLE**

Spiralato da tavolo mensile 13 fogli  
carta bianca 90 gr, supporto cartoncino bianco 450 gr

- f.to calendario: 19x14,5 cm ca
- f.to piedino: 19x3,5 cm ca
- 100



formato:  
**19x14,5 cm ca**



area di stampa:  
**19x3,5 cm ca**



Festività  
**Internazionali**



La carta proviene da materiale certificato FSC®, materiale riciclato e/o legno controllato.



**Tabella 2026**  
in ultima pagina

**PA725 SWEDISH TABLE**

Spiralato da tavolo mensile 13 fogli  
carta bianca 90 gr, supporto cartoncino bianco 450 gr

- f.to calendario: 19x14,5 cm ca
- f.to piedino: 19x3,5 cm ca
- 100



formato:  
19x14,5 cm ca



area di stampa:  
19x3,5 cm ca



Festività  
Internazionali





La carta proviene da materiale certificato FSC®, materiale riciclato e/o legno controllato.



Tabella 2026 in ultima pagina

**PA730 SQUARE TABLE**

Spiralato da tavolo mensile 13 fogli  
carta bianca 90 gr, supporto cartoncino bianco 450 gr

- f.to calendario: 19x14,5 cm ca
- f.to piedino: 19x3,5 cm ca
- 100



formato:  
19x14,5 cm ca



area di stampa:  
19x3,5 cm ca



Festività  
Internazionali



La carta proviene da materiale certificato FSC®, materiale riciclato e/o legno controllato.



Tabella 2026 in ultima pagina

**PA745 TALL TABLE**

Spiralato da tavolo mensile 13 fogli  
carta bianca 90 gr, supporto cartoncino bianco 450 gr

- f.to calendario: 13,5x19 cm ca
- f.to piedino: 13,5x3,5 cm ca
- 100



formato:  
13,5x19 cm ca



area di stampa:  
13,5x3,5 cm ca



Festività  
Internazionali

Ampia fascia personalizzabile anche con stampa UV

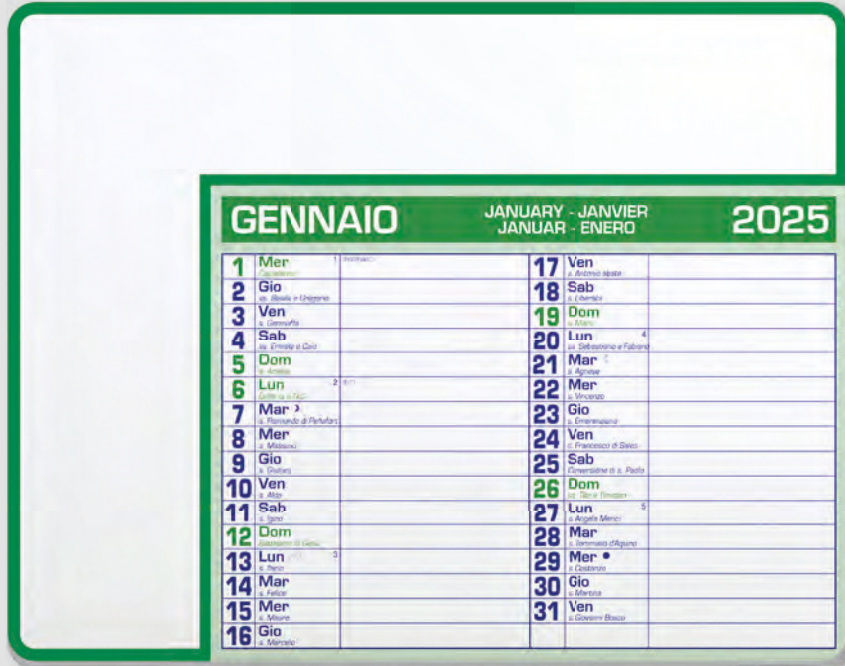

**Calendario 2025**  
con mese corrente,  
mensili laterali e  
festività internazionali



BL

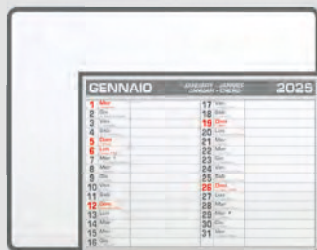

GR



RO

VE



**Tappetino mouse/calendario con**  
copertina in pvc personalizzabile  
e base in eva.

**PA782 CALENDAR PAD**

Tappetino mouse calendario, 12 mesi con note  
copertina rigida in pvc, base in eva

f.to calendario: 23x18cm ca

200



formato:  
**23x18 cm ca**



area di stampa:  
**19x3,5 cm ca**



Festività  
**Internazionali**

## GENNAIO 2025

<p><b>7</b> <b>Dicembre</b> 2024</p> <p>1 D 2 L 3 M 4 M 5 G 6 V 7 S 8 D 9 L 10 M 11 M 12 G 13 V 14 S 15 D 16 L 17 M 18 M 19 G 20 V 21 S 22 D 23 L 24 M 25 M 26 G 27 V 28 S 29 D 30 L 31 M</p>	<table border="0" style="width: 100%;"> <tr> <td style="width: 50%; vertical-align: top;"> <p><b>1 Mercoledì</b> <i>Maria Madre di Dio - Capodanno</i></p> <p><b>2 Giovedì</b> <i>ss. Felice e Gregorio</i></p> <p><b>3 Venerdì</b> <i>ss. Gervasio</i></p> <p><b>4 Sabato</b> <i>ss. Erasmo e Galo</i></p> <p><b>5 Domenica</b> <i>ss. Ambrogio</i></p> <p><b>6 Lunedì</b> <i>Epifania di N.S.</i></p> <p><b>7 Martedì</b> <i>ss. Remondino di Pratiqieri</i></p> <p><b>8 Mercoledì</b> <i>ss. Massimo</i></p> <p><b>9 Giovedì</b> <i>ss. Giuliano</i></p> <p><b>10 Venerdì</b> <i>ss. Adolfo</i></p> <p><b>11 Sabato</b> <i>ss. Agostino</i></p> <p><b>12 Domenica</b> <i>Battesimo di Gesù</i></p> <p><b>13 Lunedì</b> <i>ss. Bartolomeo</i></p> <p><b>14 Martedì</b> <i>ss. Felice</i></p> <p><b>15 Mercoledì</b> <i>ss. Massimo</i></p> <p><b>16 Giovedì</b> <i>ss. Marcellino</i></p> </td> <td style="width: 50%; vertical-align: top;"> <p style="text-align: center;">Sett. 1 GHEKDFHCEI</p> <p><b>17 Venerdì</b> <i>ss. Antonio abate</i></p> <p><b>18 Sabato</b> <i>ss. Liberato</i></p> <p><b>19 Domenica</b> <i>ss. Alessio</i></p> <p><b>20 Lunedì</b> <i>ss. Sebastiano e Felice</i></p> <p><b>21 Martedì</b> <i>ss. Agostino</i></p> <p><b>22 Mercoledì</b> <i>ss. Vincenzino</i></p> <p><b>23 Giovedì</b> <i>ss. Eusebio e Carpene</i></p> <p><b>24 Venerdì</b> <i>ss. Francesco di Sales</i></p> <p><b>25 Sabato</b> <i>Conversione di s. Paolo</i></p> <p><b>26 Domenica</b> <i>ss. Tizio e Titobato</i></p> <p><b>27 Lunedì</b> <i>ss. Angelo Merici</i></p> <p><b>28 Martedì</b> <i>ss. Eusebio e Carpene</i></p> <p><b>29 Mercoledì</b> <i>ss. Costantino</i></p> <p><b>30 Giovedì</b> <i>ss. Marcellino</i></p> <p><b>31 Venerdì</b> <i>ss. Girolamo</i></p> </td> </tr> </table>	<p><b>1 Mercoledì</b> <i>Maria Madre di Dio - Capodanno</i></p> <p><b>2 Giovedì</b> <i>ss. Felice e Gregorio</i></p> <p><b>3 Venerdì</b> <i>ss. Gervasio</i></p> <p><b>4 Sabato</b> <i>ss. Erasmo e Galo</i></p> <p><b>5 Domenica</b> <i>ss. Ambrogio</i></p> <p><b>6 Lunedì</b> <i>Epifania di N.S.</i></p> <p><b>7 Martedì</b> <i>ss. Remondino di Pratiqieri</i></p> <p><b>8 Mercoledì</b> <i>ss. Massimo</i></p> <p><b>9 Giovedì</b> <i>ss. Giuliano</i></p> <p><b>10 Venerdì</b> <i>ss. Adolfo</i></p> <p><b>11 Sabato</b> <i>ss. Agostino</i></p> <p><b>12 Domenica</b> <i>Battesimo di Gesù</i></p> <p><b>13 Lunedì</b> <i>ss. Bartolomeo</i></p> <p><b>14 Martedì</b> <i>ss. Felice</i></p> <p><b>15 Mercoledì</b> <i>ss. Massimo</i></p> <p><b>16 Giovedì</b> <i>ss. Marcellino</i></p>	<p style="text-align: center;">Sett. 1 GHEKDFHCEI</p> <p><b>17 Venerdì</b> <i>ss. Antonio abate</i></p> <p><b>18 Sabato</b> <i>ss. Liberato</i></p> <p><b>19 Domenica</b> <i>ss. Alessio</i></p> <p><b>20 Lunedì</b> <i>ss. Sebastiano e Felice</i></p> <p><b>21 Martedì</b> <i>ss. Agostino</i></p> <p><b>22 Mercoledì</b> <i>ss. Vincenzino</i></p> <p><b>23 Giovedì</b> <i>ss. Eusebio e Carpene</i></p> <p><b>24 Venerdì</b> <i>ss. Francesco di Sales</i></p> <p><b>25 Sabato</b> <i>Conversione di s. Paolo</i></p> <p><b>26 Domenica</b> <i>ss. Tizio e Titobato</i></p> <p><b>27 Lunedì</b> <i>ss. Angelo Merici</i></p> <p><b>28 Martedì</b> <i>ss. Eusebio e Carpene</i></p> <p><b>29 Mercoledì</b> <i>ss. Costantino</i></p> <p><b>30 Giovedì</b> <i>ss. Marcellino</i></p> <p><b>31 Venerdì</b> <i>ss. Girolamo</i></p>	<p><b>Febbraio</b> 2025</p> <p>1 S 2 D 3 L 4 M 5 M 6 G 7 V 8 S 9 D 10 L 11 M 12 M 13 G 14 V 15 S 16 D 17 L 18 M 19 M 20 G 21 V 22 S 23 D 24 L 25 M 26 M 27 G 28 V</p>
<p><b>1 Mercoledì</b> <i>Maria Madre di Dio - Capodanno</i></p> <p><b>2 Giovedì</b> <i>ss. Felice e Gregorio</i></p> <p><b>3 Venerdì</b> <i>ss. Gervasio</i></p> <p><b>4 Sabato</b> <i>ss. Erasmo e Galo</i></p> <p><b>5 Domenica</b> <i>ss. Ambrogio</i></p> <p><b>6 Lunedì</b> <i>Epifania di N.S.</i></p> <p><b>7 Martedì</b> <i>ss. Remondino di Pratiqieri</i></p> <p><b>8 Mercoledì</b> <i>ss. Massimo</i></p> <p><b>9 Giovedì</b> <i>ss. Giuliano</i></p> <p><b>10 Venerdì</b> <i>ss. Adolfo</i></p> <p><b>11 Sabato</b> <i>ss. Agostino</i></p> <p><b>12 Domenica</b> <i>Battesimo di Gesù</i></p> <p><b>13 Lunedì</b> <i>ss. Bartolomeo</i></p> <p><b>14 Martedì</b> <i>ss. Felice</i></p> <p><b>15 Mercoledì</b> <i>ss. Massimo</i></p> <p><b>16 Giovedì</b> <i>ss. Marcellino</i></p>	<p style="text-align: center;">Sett. 1 GHEKDFHCEI</p> <p><b>17 Venerdì</b> <i>ss. Antonio abate</i></p> <p><b>18 Sabato</b> <i>ss. Liberato</i></p> <p><b>19 Domenica</b> <i>ss. Alessio</i></p> <p><b>20 Lunedì</b> <i>ss. Sebastiano e Felice</i></p> <p><b>21 Martedì</b> <i>ss. Agostino</i></p> <p><b>22 Mercoledì</b> <i>ss. Vincenzino</i></p> <p><b>23 Giovedì</b> <i>ss. Eusebio e Carpene</i></p> <p><b>24 Venerdì</b> <i>ss. Francesco di Sales</i></p> <p><b>25 Sabato</b> <i>Conversione di s. Paolo</i></p> <p><b>26 Domenica</b> <i>ss. Tizio e Titobato</i></p> <p><b>27 Lunedì</b> <i>ss. Angelo Merici</i></p> <p><b>28 Martedì</b> <i>ss. Eusebio e Carpene</i></p> <p><b>29 Mercoledì</b> <i>ss. Costantino</i></p> <p><b>30 Giovedì</b> <i>ss. Marcellino</i></p> <p><b>31 Venerdì</b> <i>ss. Girolamo</i></p>			

© Editore L'ALMANACCO ITALIANO





Testata **Extrastrong**

# L'ALMANACCO ITALIANO



## Gennaio 2025

1	mer	Mario Magli di Dio - Capodanno
2	gio	ss. Basilio e Gregorio
3	ven	s. Gerardo
4	sab	ss. Onofrio e Felice
5	dom	s. Antonio
6	lun	Epifania di N.S.
7	mar	s. Genesio di Padova
8	mer	s. Basilio
9	gio	s. Giuliano
10	ven	s. Aldo
11	sab	s. Igino
12	dom	Epifania di Gesù
13	lun	s. Basilio
14	mar	s. Felice
15	mer	s. Stefano
16	gio	s. Marcello
17	ven	s. Antonio Abate
18	sab	s. Elisabetta
19	dom	s. Sante
20	lun	ss. Silvestro e Teodoro
21	mar	s. Agostino
22	mer	s. Vittorino
23	gio	s. Eusebio
24	ven	s. Francesco di Sales
25	sab	Conversione di S. Paolo
26	dom	ss. Trifone e Ubaldo
27	lun	s. Angela Merici
28	mar	s. Vittorino di Capoue
29	mer	s. Costantino
30	gio	s. Stefano
31	ven	s. Giovanni Battista

**Passiflora**  
 La Passiflora, conosciuta anche come fiore della passione, è una pianta ampiamente utilizzata per le sue proprietà calmanti e sedative. I suoi estratti sono spesso impiegati come rimedio naturale per alleviare ansia, stress e insonnia. Grazie alla presenza di composti come gli alcaloidi e i flavonoidi, la Passiflora ha dimostrato di avere effetti rilassanti sul sistema nervoso, contribuendo a migliorare la qualità del sonno. Inoltre, la pianta è stata associata alla riduzione della tensione muscolare e al sollievo dai disturbi gastrointestinali legati allo stress. Sebbene alcuni studi suggeriscano che la Passiflora possa influire positivamente sulla pressione sanguigna, è importante notare che la ricerca è ancora in corso per confermare completamente tali benefici. Tuttavia, la sua lunga storia di utilizzo tradizionale in diverse culture attesta la sua popolarità come rimedio naturale per il benessere mentale e fisico. Prima di integrare la Passiflora nella propria routine, è consigliabile consultare un professionista della salute per garantire un utilizzo sicuro e appropriato, specialmente per coloro che assumono già farmaci o hanno condizioni mediche preesistenti. La pianta è versatile, utilizzata per contrastare disturbi del sonno come l'insonnia e migliorare la qualità del riposo. Le sue applicazioni tradizionali comprendono anche la riduzione di spasmi muscolari e crampi addominali. Tuttavia, è essenziale esercitare cautela, poiché l'efficacia della Passiflora può variare tra individui, e consultazioni mediche sono consigliate per garantire un utilizzo appropriato e sicuro.

### PA011 ERBORISTERIA

Illustrato mensile 12 fogli  
 carta avorio 70 gr  
 testata rinforzata

- f.to calendario: 31x52,5 cm ca
- f.to testata: 31x10,5 cm ca
- 100



Testata **Extrastrong**



La carta proviene da materiale certificato FSC®, materiale riciclato e/o legno controllato.



formato: **31x52,5 cm ca**



area di stampa: **31x10,5 cm ca**



Festività **Internazionali**

Testata **Extrastrong**

# L'ALMANACCO ITALIANO



## PA012 ANTICHE MAPPE

Illustrato mensile 12 fogli  
carta avorio 70 gr  
testata rinforzata

- f.to calendario: 31x52,5 cm ca
- f.to testata: 31x10,5 cm ca
- 100



Testata  
**Extrastrong**



La carta proviene da  
materiale certificato  
FSC®, materiale riciclato  
e/o legno controllato.



formato:  
**31x52,5 cm ca**



area di stampa:  
**31x10,5 cm ca**



Festività  
**Internazionali**

Testata **Extrastrong**

# L'ALMANACCO ITALIANO

Roma

## GENNAIO 2025

<p><b>8</b> Dicembre 2024</p> <p><b>1</b> Mercoledì Maria Madre di Dio - Capodanno</p> <p><b>2</b> Giovedì s. Basilio e Gregorio</p> <p><b>3</b> Venerdì s. Genesio</p> <p><b>4</b> Sabato s. Felice e Giulio</p> <p><b>5</b> Domenica s. Spirito</p> <p><b>6</b> Lunedì Epifania di Gesù</p> <p><b>7</b> Martedì s. Raimondo di Pennafort</p> <p><b>8</b> Mercoledì s. Marcellino</p> <p><b>9</b> Giovedì s. Giuliano</p> <p><b>10</b> Venerdì s. Stefano</p> <p><b>11</b> Sabato s. Epifanio</p> <p><b>12</b> Domenica Epifania di Gesù</p> <p><b>13</b> Lunedì s. Stefano</p> <p><b>14</b> Martedì s. Felice</p> <p><b>15</b> Mercoledì s. Innocenzo</p> <p><b>16</b> Giovedì s. Marcellino</p>	<p><b>17</b> Venerdì s. Isidoro attuario</p> <p><b>18</b> Sabato s. Eufrosino</p> <p><b>19</b> Domenica s. Maria</p> <p><b>20</b> Lunedì s. Sebastiano e Protasio</p> <p><b>21</b> Martedì s. Stefano</p> <p><b>22</b> Mercoledì s. Eusebio</p> <p><b>23</b> Giovedì s. Emerenziana</p> <p><b>24</b> Venerdì s. Francesco di Sales</p> <p><b>25</b> Sabato s. Casparyano di s. Rocco</p> <p><b>26</b> Domenica s. Elio e Teodoro</p> <p><b>27</b> Lunedì s. Angela Merici</p> <p><b>28</b> Martedì s. Giovanni Evangelista</p> <p><b>29</b> Mercoledì s. Costantino</p> <p><b>30</b> Giovedì s. Alessio</p> <p><b>31</b> Venerdì s. Costantino Placido</p>	<p><b>9</b> Febbraio 2025</p> <p><b>1</b> S</p> <p><b>2</b> D</p> <p><b>3</b> L</p> <p><b>4</b> M</p> <p><b>5</b> M</p> <p><b>6</b> G</p> <p><b>7</b> V</p> <p><b>8</b> S</p> <p><b>9</b> D</p> <p><b>10</b> L</p> <p><b>11</b> M</p> <p><b>12</b> M</p> <p><b>13</b> G</p> <p><b>14</b> V</p> <p><b>15</b> S</p> <p><b>16</b> D</p> <p><b>17</b> L</p> <p><b>18</b> M</p> <p><b>19</b> M</p> <p><b>20</b> G</p> <p><b>21</b> V</p> <p><b>22</b> S</p> <p><b>23</b> D</p> <p><b>24</b> L</p> <p><b>25</b> M</p> <p><b>26</b> M</p> <p><b>27</b> G</p> <p><b>28</b> V</p>
--	--	--

© HERBIM L'ALMANACCO ITALIANO

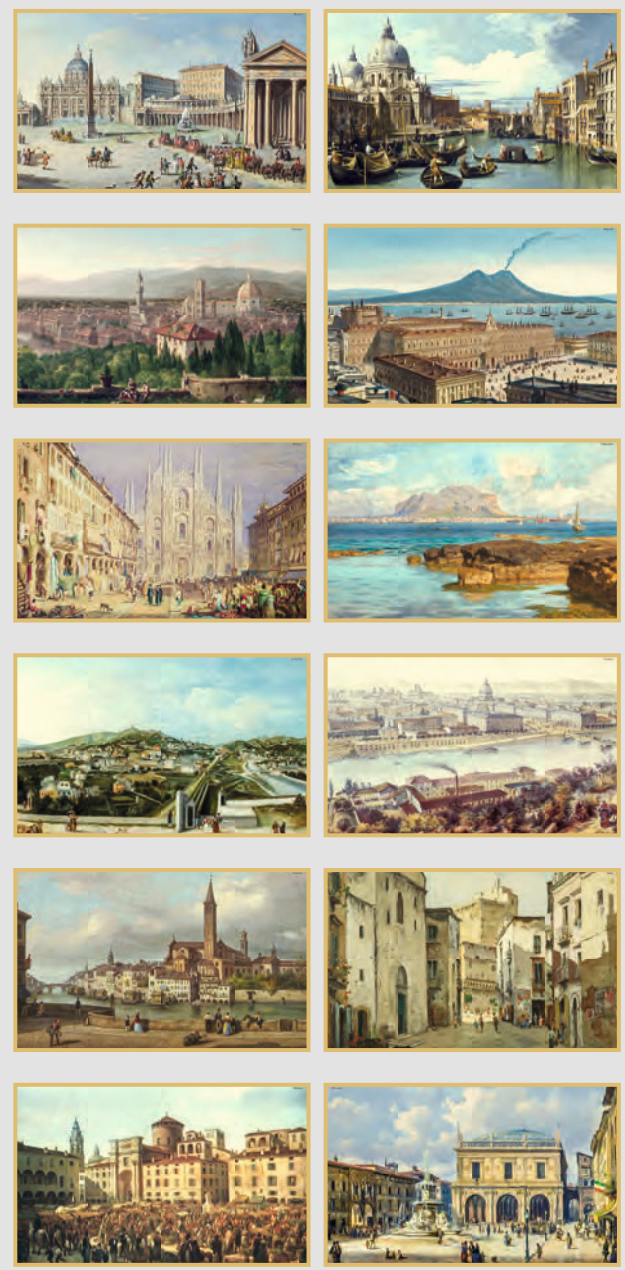

## PA014 ITALIA ANTICA

Illustrato mensile 12 fogli  
carta avorio 70 gr  
testata rinforzata

- f.to calendario: 31x52,5 cm ca
- f.to testata: 31x10,5 cm ca
- 100



Testata **Extrastrong**



La carta proviene da materiale certificato FSC®, materiale riciclato e/o legno controllato.



formato:  
**31x52,5 cm ca**



area di stampa:  
**31x10,5 cm ca**



Festività  
**Internazionali**

Testata **Extrastrong**

# L'ALMANACCO ITALIANO

Veduta del Vesuvio

## GENNAIO 2025

Dicembre 2024	1 Mercoledì	17 Venerdì	Febbraio 2025
2 Giovedì	2 Giovedì	18 Sabato	1 S
3 Venerdì	3 Venerdì	19 Domenica	2 D
4 Sabato	4 Sabato	20 Lunedì	3 L
5 Domenica	5 Domenica	21 Martedì	4 M
6 Lunedì	6 Lunedì	22 Mercoledì	5 M
7 Martedì	7 Martedì	23 Giovedì	6 G
8 Mercoledì	8 Mercoledì	24 Venerdì	7 V
9 Giovedì	9 Giovedì	25 Sabato	8 S
10 Venerdì	10 Venerdì	26 Domenica	9 D
11 Sabato	11 Sabato	27 Lunedì	10 L
12 Domenica	12 Domenica	28 Martedì	11 M
13 Lunedì	13 Lunedì	29 Mercoledì	12 M
14 Martedì	14 Martedì	30 Giovedì	13 G
15 Mercoledì	15 Mercoledì	31 Venerdì	14 V
16 Giovedì	16 Giovedì		15 S
			16 M
			17 M
			18 M
			19 M
			20 G
			21 V
			22 S
			23 L
			24 L
			25 M
			26 M
			27 G
			28 V

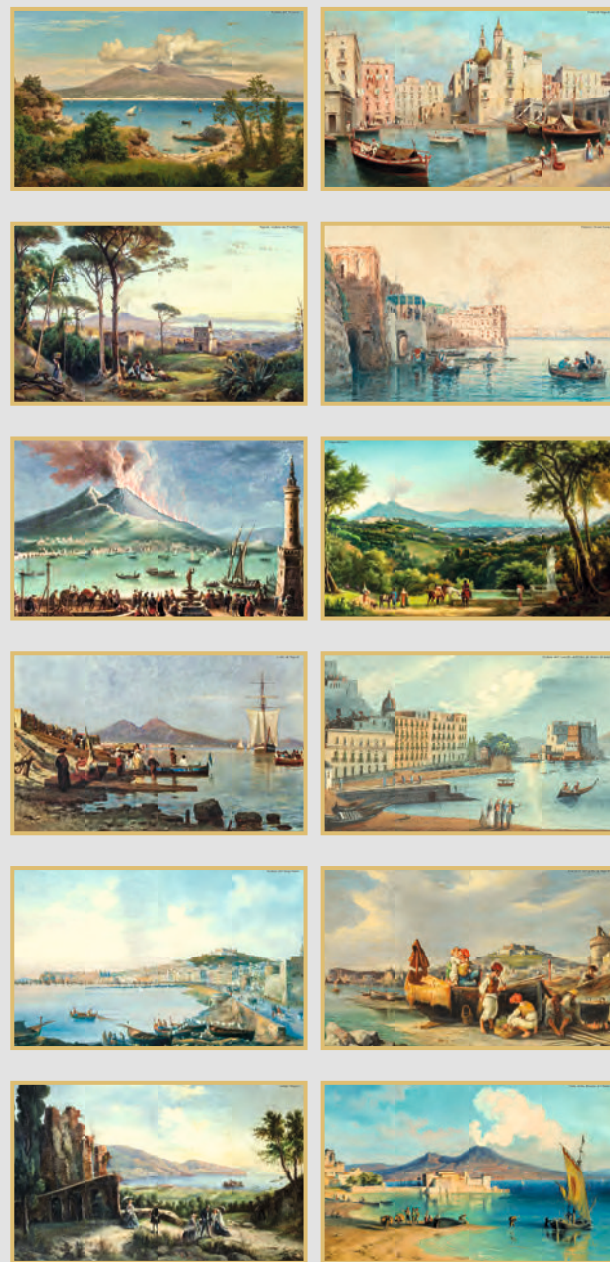

### PA018 NAPOLI ANTICA

Illustrato mensile 12 fogli  
carta avorio 70 gr  
testata rinforzata

- f.to calendario: 31x52,5 cm ca
- f.to testata: 31x10,5 cm ca
- 100



La carta proviene da materiale certificato FSC®, materiale riciclato e/o legno controllato.



formato:  
**31x52,5 cm ca**



area di stampa:  
**31x10,5 cm ca**



Festività  
**Internazionali**



Testata **Extrastrong**

# L'ALMANACCO ITALIANO



## GENNAIO 2025

Dicembre 2024	1 Mercoledì	17 Venerdì	Febbraio 2025
2 L	2 Giovedì	18 Sabato	1 S
3 M	3 Venerdì	19 Domenica	2 D
4 M	4 Sabato	20 Lunedì	3 L
5 G	5 Domenica	21 Martedì	4 M
6 V	6 Lunedì	22 Mercoledì	5 M
7 S	7 Martedì	23 Giovedì	6 G
8 D	8 Mercoledì	24 Venerdì	7 V
9 L	9 Giovedì	25 Sabato	8 S
10 M	10 Venerdì	26 Domenica	9 D
11 M	11 Sabato	27 Lunedì	10 L
12 G	12 Domenica	28 Martedì	11 M
13 V	13 Lunedì	29 Mercoledì	12 M
14 S	14 Martedì	30 Giovedì	13 G
15 D	15 Mercoledì	31 Venerdì	14 V
16 L	16 Giovedì		15 S
17 M			16 D
18 M			17 L
19 G			18 M
20 V			19 M
21 S			20 G
22 D			21 V
23 L			22 S
24 M			23 D
25 M			24 L
26 G			25 M
27 V			26 M
28 S			27 G
29 D			28 V
30 L			29 S
31 M			30 D



### PA022 COME ERAVAMO

Illustrato mensile 12 fogli  
carta avorio 70 gr  
testata rinforzata

- f.to calendario: 31x52,5 cm ca
- f.to testata: 31x10,5 cm ca
- 100



La carta proviene da materiale certificato FSC®, materiale riciclato e/o legno controllato.



formato:  
31x52,5 cm ca



area di stampa:  
31x10,5 cm ca



Festività  
Internazionali

Testata **Extrastrong**

# L'ALMANACCO ITALIANO



## Gennaio 2025

1	mer	Maia Madre di Dio - Capolatrio	San 1
2	gio	ss. Basilio e Gregorio	
3	ven	ss. Genesio	
4	sab	ss. Onofrio e Lino	
5	dom	ss. Ambrogio	
6	lun	sp. Maria di N.S.	San 2
7	mar	ss. Felice e Adelfo	
8	mer	ss. Massimo	
9	gio	ss. Giuliano	
10	ven	ss. Aldo	
11	sab	ss. Agostino	
12	dom	Sabatino di Com.	
13	lun	ss. Siro	San 3
14	mar	ss. Felice	
15	mer	ss. Massimo	
16	gio	ss. Marcello	
17	ven	ss. Antonio Abate	
18	sab	ss. Ildefonso	
19	dom	ss. Marco	
20	lun	ss. Silvestro e Felice	San 4
21	mar	ss. Agostino	San 5
22	mer	ss. Massimo	
23	gio	ss. Eusebio	
24	ven	ss. Francesco di Sales	
25	sab	Conversione di S. Paolo	
26	dom	ss. Tito e Estimo	
27	lun	ss. Angeli Meriti	San 6
28	mar	ss. Tommaso di Aquino	
29	mer	ss. Costantino	
30	gio	ss. Sotera	
31	ven	ss. Giovanni Evangelista	

*San Pio da Pietrelcina*

*Non dimenticare mai le cose belle della vita, perché sono quelle che ti fanno andare avanti nei momenti difficili.*



### PA024 SAN PIO

Illustrato mensile 12 fogli  
carta avorio 70 gr  
testata rinforzata

- f.to calendario: 31x52,5 cm ca
- f.to testata: 31x10,5 cm ca
- 100



Testata **Extrastrong**



La carta proviene da materiale certificato FSC®, materiale riciclato e/o legno controllato.



formato:  
**31x52,5 cm ca**



area di stampa:  
**31x10,5 cm ca**



Festività **Internazionali**



Testata **Extrastrong**

# L'ALMANACCO ITALIANO



## Gennaio 2025

1	mer	Maia Madre di Dio - Capolatrio	
2	gio	ss. Basilio e Gregorio	
3	ven	ss. Gerasamo	
4	sab	ss. Ermete e Cato	
5	dom	ss. Andrea	
6	lun	Epifania di N.S.	300 2
7	mar	ss. Alessandria di Sotolima	3
8	mer	ss. Massimo	
9	gio	ss. Giuliano	
10	ven	ss. Aldo	
11	sab	ss. Agostino	
12	dom	Sabatino di Com.	
13	lun	ss. Stefano	300 3
14	mar	ss. Felice	
15	mer	ss. Massimo	
16	gio	ss. Marcellino	
17	ven	ss. Ambrogio	
18	sab	ss. Liborio	
19	dom	ss. Spirito	
20	lun	ss. Sebastiano e Felice	300 4
21	mar	ss. Agostino	300 5
22	mer	ss. Vincenzo	
23	gio	ss. Felice	
24	ven	ss. Innocenzo di Boma	
25	sab	Conversione di S. Paolo	
26	dom	ss. Tito e Zaccaria	
27	lun	ss. Angeli Maria	300 6
28	mar	ss. Innocenzo d'Agostino	
29	mer	ss. Costantino	
30	gio	ss. Maria	
31	ven	ss. Giovanni Battista	



### PA026 FRANCESCO

Illustrato mensile 12 fogli  
carta avorio 70 gr  
testata rinforzata

- f.to calendario: 31x52,5 cm ca
- f.to testata: 31x10,5 cm ca
- 100



Testata **Extrastrong**



La carta proviene da materiale certificato FSC®, materiale riciclato e/o legno controllato.



formato:  
**31x52,5 cm ca**



area di stampa:  
**31x10,5 cm ca**



Festività  
**Internazionali**

# 04 CALENDARI ILLUSTRATI

GENNAIO 2025



CAPRICORNO 22/12 - 20/1

<b>1 MER</b>	San Felice	San 1
<b>2 GIO</b>	Plano Maggiore di Dio - Capodanno	1884
<b>3 VEN</b>	San Felice e Cagliostro	1847
<b>4 SAB</b>	San Felice	1847
<b>5 DOM</b>	San Felice e Cagliostro	1847
<b>6 LUN</b>	Epifania di N.S.	San 2
<b>7 MAR</b>	San Felice e Cagliostro	1847
<b>8 MER</b>	San Felice	1847
<b>9 GIO</b>	San Felice	1847
<b>10 VEN</b>	San Felice	1847
<b>11 SAB</b>	San Felice	1847
<b>12 DOM</b>	San Felice	1847
<b>13 LUN</b>	San Felice	San 3
<b>14 MAR</b>	San Felice	1847
<b>15 MER</b>	San Felice	1847
<b>16 GIO</b>	San Felice	1847
<b>17 VEN</b>	San Felice	1847
<b>18 SAB</b>	San Felice	1847
<b>19 DOM</b>	San Felice	1847
<b>20 LUN</b>	San Felice	San 4
<b>21 MAR</b>	San Felice	1847
<b>22 MER</b>	San Felice	1847
<b>23 GIO</b>	San Felice	1847
<b>24 VEN</b>	San Felice	1847
<b>25 SAB</b>	San Felice	1847
<b>26 DOM</b>	San Felice	1847
<b>27 LUN</b>	San Felice	San 5
<b>28 MAR</b>	San Felice	1847
<b>29 MER</b>	San Felice	1847
<b>30 GIO</b>	San Felice	1847
<b>31 VEN</b>	San Felice	1847

DICEMBRE 2024					FEBBRAIO 2025								
LUN	MAR	MER	GIO	VEN	SAB	DOM	LUN	MAR	MER	GIO	VEN	SAB	DOM
2	3	4	5	6	7	8	3	4	5	6	7	8	9
9	10	11	12	13	14	15	10	11	12	13	14	15	16
16	17	18	19	20	21	22	17	18	19	20	21	22	23
23/30	24/31	25	26	27	28	29	24	25	26	27	28		

**IL SOLE E LA LUNA**

☀ **SORGE TRAMONTA**
🌙 **3° PQ. Agone 7 ore 0.36**  
 Agone 8 ore 2.37 ore 16.48 ☀ **1° L.P. Agone 13 ore 23.26**  
 Agone 9 ore 1.52 ore 16.38 🌙 **2° L.P. Agone 13 ore 23.26**  
 Agone 28 ore 2.02 ore 17.18 ☀ **0° L.N. Agone 28 ore 13.35**

Note: la data e l'ora di tramonto del sole riportate nel calendario si riferiscono sempre all'ora solare.  
 I prezzi sono in euro, non sono tasse.



Testata Termosaldata





## San Pio da Pietrelcina

**San Pio**

nasce a Pietrelcina, provincia di Benevento, il 25 maggio 1887, da Felice Fargione e Maria Giuseppa De Nunzio. Il giorno seguente viene battezzato col nome di Francesco.

È molto religioso a cinque anni, quando promette sempre al Signore. A quella stessa età già si avverte, si difende dagli attacchi dei diavoli terrestri e celestiali opposizioni. Nel frattempo si dedica con chiarezza. Vuole diventare sacerdote. Finalmente un posto si libera e il 6 gennaio 1907 entra nel noviziato dei cappuccini della provincia di Sant'Angelo. Vestito da novizio, il giorno seguente prende il nome di fra Pio. Esattamente tre anni dopo, il 22 settembre 1910, viene ordinato sacerdote. Tra il 5 e il 7 agosto 1918 viene colpito dalla tubercolosi. Il 20 settembre muore «un misterioso personaggio, con «le mani fredde e i piedi caldi», con «un sangue che grondava sangue». Al termine del

DIC 2024		<b>GENNAIO 2025</b>		FEB 2025	
1 dom	<b>1 Mer</b> Maria Madre di Dio - Capricorno	17 Ven	<b>18 Sab</b> S. Liberato	1 sab	<b>2 dom</b>
2 lun	<b>2 Gio</b> S. Basilio e Gregorio	18 Sab	<b>19 Dom</b> S. Maria	3 lun	<b>3 lun</b>
3 mar	<b>3 Ven</b> S. Genesio	19 Dom	<b>20 Lun</b> S. Sebastiano e Felice	4 mar	<b>4 mar</b>
4 mer	<b>4 Sab</b> S. Ermete e Cato	20 Lun	<b>21 Mar</b> S. Agostino	5 mer	<b>5 mer</b>
5 gio	<b>5 Dom</b> S. Anacleto	21 Mar	<b>22 Mer</b>	6 gio	<b>6 gio</b>
6 ven	<b>6 Lun</b> S. Felice e NS	22 Mer	<b>23 Gio</b> S. Costantino	7 ven	<b>7 ven</b>
7 sab	<b>7 Mar</b> S. Basilio e Felice	23 Gio	<b>24 Ven</b> S. Francesco di Sales	8 sab	<b>8 sab</b>
8 dom	<b>8 Mer</b> S. Massimo	24 Ven	<b>25 Sab</b> S. Costantino	9 dom	<b>9 dom</b>
9 lun	<b>9 Gio</b> S. Gaudenzio	25 Sab	<b>26 Dom</b> S. Tommaso d'Aquino	10 lun	<b>10 lun</b>
10 mar	<b>10 Ven</b> S. Alde	26 Dom	<b>27 Lun</b> S. Agostino	11 mar	<b>11 mar</b>
11 mer	<b>11 Sab</b> S. Ippolito	27 Lun	<b>28 Mar</b> S. Costantino	12 mer	<b>12 mer</b>
12 gio	<b>12 Dom</b> S. Basilio e Felice	28 Mar	<b>29 Mer</b> S. Costantino	13 gio	<b>13 gio</b>
13 ven	<b>13 Lun</b> S. Felice	29 Mer	<b>30 Gio</b> S. Costantino	14 ven	<b>14 ven</b>
14 sab	<b>14 Mar</b> S. Felice	30 Gio	<b>31 Ven</b> S. Costantino	15 sab	<b>15 sab</b>
15 dom	<b>15 Mer</b> S. Felice	31 Ven		16 dom	<b>16 dom</b>
16 lun	<b>16 Gio</b> S. Felice			17 lun	<b>17 lun</b>
17 mar				18 mar	<b>18 mar</b>
18 mer				19 mer	<b>19 mer</b>
19 gio				20 gio	<b>20 gio</b>
20 ven				21 ven	<b>21 ven</b>
21 sab				22 sab	<b>22 sab</b>
22 dom				23 dom	<b>23 dom</b>
23 lun				24 lun	<b>24 lun</b>
24 mar				25 mar	<b>25 mar</b>
25 mer				26 mer	<b>26 mer</b>
26 gio				27 gio	<b>27 gio</b>
27 ven				28 ven	<b>28 ven</b>
28 sab					
29 dom					
30 lun					
31 mar					

Retro stampato



### PA100 SAN PIO

Illustrato 12 fogli carta patinata 70 gr testata termosaldata

- f.to calendario: 30x47 cm ca
- f.to testata: 30x9 cm ca
- 100



formato: 30x47 cm ca

area di stampa: 30x9 cm ca

Festività Internazionali

Testata **Termosaldata**

**GENNAIO 2025**



**1 MER** San Felice e Ciriaci

**2 GIO** San Felice e Ciriaci

**3 VEN** San Felice e Ciriaci

**4 SAB** San Felice e Ciriaci

**5 DOM** San Felice e Ciriaci

**6 LUN** San Felice e Ciriaci

**7 MAR** San Felice e Ciriaci

**8 MER** San Felice e Ciriaci

**9 GIO** San Felice e Ciriaci

**10 VEN** San Felice e Ciriaci

**11 SAB** San Felice e Ciriaci

**12 DOM** San Felice e Ciriaci

**13 LUN** San Felice e Ciriaci

**14 MAR** San Felice e Ciriaci

**15 MER** San Felice e Ciriaci

**16 GIO** San Felice e Ciriaci

**17 VEN** San Felice e Ciriaci

**18 SAB** San Felice e Ciriaci

**19 DOM** San Felice e Ciriaci

**20 LUN** San Felice e Ciriaci

**21 MAR** San Felice e Ciriaci

**22 MER** San Felice e Ciriaci

**23 GIO** San Felice e Ciriaci

**24 VEN** San Felice e Ciriaci

**25 SAB** San Felice e Ciriaci

**26 DOM** San Felice e Ciriaci

**27 LUN** San Felice e Ciriaci

**28 MAR** San Felice e Ciriaci

**29 MER** San Felice e Ciriaci

**30 GIO** San Felice e Ciriaci

**31 VEN** San Felice e Ciriaci

**CARRICORNO**

**1 MER** San Felice e Ciriaci

**2 GIO** San Felice e Ciriaci

**3 VEN** San Felice e Ciriaci

**4 SAB** San Felice e Ciriaci

**5 DOM** San Felice e Ciriaci

**6 LUN** San Felice e Ciriaci

**7 MAR** San Felice e Ciriaci

**8 MER** San Felice e Ciriaci

**9 GIO** San Felice e Ciriaci

**10 VEN** San Felice e Ciriaci

**11 SAB** San Felice e Ciriaci

**12 DOM** San Felice e Ciriaci

**13 LUN** San Felice e Ciriaci

**14 MAR** San Felice e Ciriaci

**15 MER** San Felice e Ciriaci

**16 GIO** San Felice e Ciriaci

**17 VEN** San Felice e Ciriaci

**18 SAB** San Felice e Ciriaci

**19 DOM** San Felice e Ciriaci

**20 LUN** San Felice e Ciriaci

**21 MAR** San Felice e Ciriaci

**22 MER** San Felice e Ciriaci

**23 GIO** San Felice e Ciriaci

**24 VEN** San Felice e Ciriaci

**25 SAB** San Felice e Ciriaci

**26 DOM** San Felice e Ciriaci

**27 LUN** San Felice e Ciriaci

**28 MAR** San Felice e Ciriaci

**29 MER** San Felice e Ciriaci

**30 GIO** San Felice e Ciriaci

**31 VEN** San Felice e Ciriaci

DICEMBRE 2024						
LUN	MAR	MER	GIO	VEN	SAB	DOM
1	2	3	4	5	6	7
8	9	10	11	12	13	14
15	16	17	18	19	20	21
22	23	24	25	26	27	28
29	30	31				

FEBBRAIO 2025						
LUN	MAR	MER	GIO	VEN	SAB	DOM
1	2	3	4	5	6	7
8	9	10	11	12	13	14
15	16	17	18	19	20	21
22	23	24	25	26	27	28
29	30	31				

**IL SOLE E LA LUNA**

**SOLE** TRAMONTO **LUNA** TRAMONTO

1.01.2025 11:00 17:00 19:00 21:00 23:00

2.01.2025 11:01 17:01 19:01 21:01 23:01

3.01.2025 11:02 17:02 19:02 21:02 23:02

4.01.2025 11:03 17:03 19:03 21:03 23:03

5.01.2025 11:04 17:04 19:04 21:04 23:04

6.01.2025 11:05 17:05 19:05 21:05 23:05

7.01.2025 11:06 17:06 19:06 21:06 23:06

8.01.2025 11:07 17:07 19:07 21:07 23:07

9.01.2025 11:08 17:08 19:08 21:08 23:08

10.01.2025 11:09 17:09 19:09 21:09 23:09

11.01.2025 11:10 17:10 19:10 21:10 23:10

12.01.2025 11:11 17:11 19:11 21:11 23:11

13.01.2025 11:12 17:12 19:12 21:12 23:12

14.01.2025 11:13 17:13 19:13 21:13 23:13

15.01.2025 11:14 17:14 19:14 21:14 23:14

16.01.2025 11:15 17:15 19:15 21:15 23:15

17.01.2025 11:16 17:16 19:16 21:16 23:16

18.01.2025 11:17 17:17 19:17 21:17 23:17

19.01.2025 11:18 17:18 19:18 21:18 23:18

20.01.2025 11:19 17:19 19:19 21:19 23:19

21.01.2025 11:20 17:20 19:20 21:20 23:20

22.01.2025 11:21 17:21 19:21 21:21 23:21

23.01.2025 11:22 17:22 19:22 21:22 23:22

24.01.2025 11:23 17:23 19:23 21:23 23:23

25.01.2025 11:24 17:24 19:24 21:24 23:24

26.01.2025 11:25 17:25 19:25 21:25 23:25

27.01.2025 11:26 17:26 19:26 21:26 23:26

28.01.2025 11:27 17:27 19:27 21:27 23:27

29.01.2025 11:28 17:28 19:28 21:28 23:28

30.01.2025 11:29 17:29 19:29 21:29 23:29

31.01.2025 11:30 17:30 19:30 21:30 23:30

## Linguaggio dei fiori

In fiore il suo significato

**Garofano: Un affetto profondo**

Il Garofano ha un significato legato al amore. Si dona per esprimere sentimenti forti, affezione e un augurio di buona salute. Bisogna prestare attenzione alle tonalità del Garofano e ai suoi colori. Il Garofano di colore rosso simboleggia l'ardore e la passione.

**Fiore della pace: Eternamente**

Il Fiore della pace, creato dal botanico francese Philibert Commerson, il suo nome è ispirato dal nome della sua amata, tale fiore è stato battezzato così perché l'intensità del suo colore è di 180 gradi: ardente e passionale, unico e sincero.





Retro stampato



**PA103 FIORI**

Illustrato 12 fogli carta patinata 70 gr  
testata termosaldata

- f.to calendario: 30x47 cm ca
- f.to testata: 30x9 cm ca
- 100



formato:  
**30x47 cm ca**



area di stampa:  
**30x9 cm ca**



Festività  
**Internazionali**

Testata Termosaldata

**GENNAIO 2025**

<b>1</b> MER	17 VEN
<b>2</b> GIO	18 SAB
<b>3</b> VEN	19 DOM
<b>4</b> SAB	20 LUN
<b>5</b> DOM	21 MAR
<b>6</b> LUN	22 MER
<b>7</b> MAR	23 GIO
<b>8</b> MER	24 VEN
<b>9</b> GIO	25 SAB
<b>10</b> VEN	26 DOM
<b>11</b> SAB	27 LUN
<b>12</b> DOM	28 MAR
<b>13</b> LUN	29 MER
<b>14</b> MAR	30 GIO
<b>15</b> MER	31 VEN
<b>16</b> GIO	

## LA VANESSA

...sirena incuriosita dal mondo umano. amico, il pesce Flounder, raccoglie la portarli al gabbiano Scuttle, che ricerca l'insulto della cultura umana. ...amenti di suo padre, il Re Tritone, e il granchio Sebastian, sul fatto che il amoso e mondo marino è proibito. ...ga del mare Ursula tiene d'occhio la piano per poter prendere il controllo ... Ariel, Flounder e Sebastian viaggiano il mars, per vedere una nave di umani ...pieno del Principe Eric, del quale ...primo visto. Tuttavia, una tempesta ...nel salva Eric. Ariel canta per lui, ma ...prende conoscenza. Affascinato dal ...Eric giura di trovare colui che lo ha ...però di trovare un modo per unirsi ...Sebastian e viene a sapere del suo ...ando raggiunge Ariel nella sua grotta ...tutti gli oggetti umani. Tritone se ne ...em, dove murène al servizio di Ursula, ...fuglia alla loro padrone, affermando ...arla. Nella tana di Ursula, Ariel firma ...cul verrà trasformata in un essere ...E prima che il Sole tramonti il terzo ...avere il bacio del vero amore da Eric, ...ano, altrimenti opporrà ad Ursula. ...lega esige la voce di Ariel, che viene ...gia. Dopo essere stata trasformata ...se portato in superficie da Flounder ...le, Eric trova Ariel sulla spiaggia e la ...Ariel e Eric trascorrono del tempo ...il secondo giorno riescono quasi a ...ostacolati da Flotsam e Jetsam, ...una giovane e bella ragazza di nome ...Eric con la voce di Ariel, gettando un

incontesimo ignotico sul ragazzo per fargli dimenticare la sirena. Il giorno dopo Ariel scopre che Eric si sposerà con Ursula. Mentre la nave nuziale salpa, Scuttle scopre chi è in realtà Vanessa e va a riferire la notizia ad Ariel, che si dirige verso la nave con l'aiuto di Flounder. Nel frattempo, Sebastian va a informare Re Tritone e Scuttle interrompe il matrimonio con l'aiuto di vari animali. Nel caos la conchiglia di Vanessa si rompe, rendendo la voce ad Ariel e facendo cessare l'ipnosi su Eric. Il Sole però tramonta proprio in quel momento e Ariel si tramuta di nuovo in una sirena. Ursula riprende il proprio aspetto e rapisce Ariel. Sopraggiunge Tritone che affronta Ursula ed esige la liberazione di Ariel. Tritone decide di prendere il posto della figlia come prigioniera: Ariel viene liberata, mentre lui diventa un'anguilla. Ursula si dichiara nuovo sovrano impossessandosi del tridente e della corona, e ingaggia una lotta con Ariel ed Eric. Ursula, furibonda, usa il tridente per trasformarsi in un essere di dimensioni mostruose. Ottiene il pieno controllo di tutto l'oceano, creando una tempesta che fa naufragare i relitti. Eric si arrampica sul relitto della propria nave guidandola al timone e, prima che Ursula uccida Ariel, traggila alle streghe con il bampresso schiegato, acciandolo. Il potere di Ursula svanisce; tutte le alghe nel giardino dello stagno tornano alle loro forme originali e Tritone riacquista l'autorità sul suo regno. Rendendosi conto che Ariel ama veramente Eric e che non tutti gli umani sono cattivi, Tritone la trasforma volentieri da sirena in un essere umano. Dopo essersi riappacificata con il padre, Ariel si sposa su una nave con Eric: i due partono, venendo salutati da tutto il regno di Atlantica.

Retro stampato



PA105 FAVOLE

Illustrato 12 fogli carta patinata 70 gr testata termosaldata

- f.to calendario: 30x47 cm ca
- f.to testata: 30x9 cm ca
- 100



formato: 30x47 cm ca



area di stampa: 30x9 cm ca



Festività Internazionali

Testata Termosaldata

### DA APPARTAMENTO: RAZZE PIU' ADATTE.

#### I cani da appartamento di piccola taglia a pelo lungo.

Tra le razze di cane da appartamento troviamo: volpino, maltese, pochinese e barboncino nano, questi si adattano meglio agli spazi più piccoli sia per dimensioni ma soprattutto per indole. Sono cani affettuosi e docili, che riescono a vivere bene in casa a stretto contatto col proprio padrone; hanno, come tutti, bisogno di molte cure soprattutto per il loro mantello e perché, vivendo in un piccolo appartamento, hanno bisogno di andare a passeggio per sgranchirsi le zampe. Alcuni sono particolarmente agili e allegri, come il barboncino nano che è propenso alle attività sportive come le gare di agility dog. Alla lista si aggiunge lo shih tzu che ha dalla sua anche la facoltà di andare molto d'accordo con i più piccoli, diventando un cane ideale per bambini e per le famiglie. Concludono la categoria di cani da appartamento con pelo lungo lo yorkshire terrier e lo schnauzer nano; cani che si adattano bene in casa ma che hanno comunque bisogno di fare passeggiate e muoversi molto.



#### I cani da appartamento di piccola taglia a pelo corto.

I cani da appartamento con pelo corto che si adattano meglio agli spazi decisamente ridotti sono: bassotto, bulldog francese e chihuahua. In particolare quest'ultimo, nella versione super toy è tra i cani più piccoli al mondo. Ma la lista non finisce qui perché tra i piccoli più piccoli non possono mancare il beagle e il jack russell.

#### Altre razze di cani adatti a un appartamento.

Un cane da appartamento non proprio piccolo ma nemmeno troppo grande è lo sharpei. Questo cane proveniente dall'Oriente, ha un aspetto caratteristico e presenta tante pieghe che lo rendono buffo e simpatico. Adatto alla vita in un piccolo appartamento, ha un carattere dolce e affabile; un grande coccolone che in passato, tuttavia, veniva usato nei combattimenti. Che il cane sia piccolo o grande, che si viva in un monolocale o in una villetta, l'ideale, per chi ha un appartamento senza spazi all'aperto, è creare una sorta di ibridazione che preveda l'accostamento tra la vita d'appartamento e le passeggiate all'aria aperta in modo che anche i nostri piccoli amici possano respirare aria fresca e scoprire luoghi e profumi nuovi.

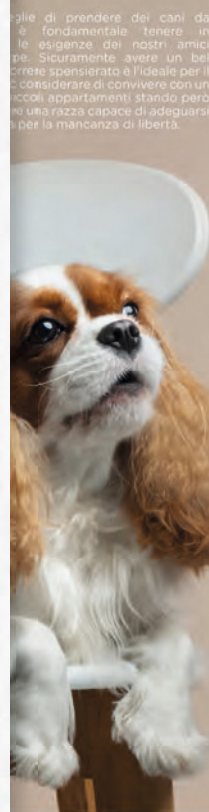

## GENNAIO 2025



### CARRICORNO

1	MER	1° gennaio
2	GIO	2° gennaio
3	VEN	3° gennaio
4	SAB	4° gennaio
5	DOM	5° gennaio
6	LUN	6° gennaio
7	MAR	7° gennaio
8	MER	8° gennaio
9	GIO	9° gennaio
10	VEN	10° gennaio
11	SAB	11° gennaio
12	DOM	12° gennaio
13	LUN	13° gennaio
14	MAR	14° gennaio
15	MER	15° gennaio
16	GIO	16° gennaio
17	VEN	17° gennaio
18	SAB	18° gennaio
19	DOM	19° gennaio
20	LUN	20° gennaio
21	MAR	21° gennaio
22	MER	22° gennaio
23	GIO	23° gennaio
24	VEN	24° gennaio
25	SAB	25° gennaio
26	DOM	26° gennaio
27	LUN	27° gennaio
28	MAR	28° gennaio
29	MER	29° gennaio
30	GIO	30° gennaio
31	VEN	31° gennaio

#### DICEMBRE 2024

LUN	MAR	MER	GIO	VEN	SAB	DOM
2	3	4	5	6	7	8
9	10	11	12	13	14	15
16	17	18	19	20	21	22
23	24	25	26	27	28	29

#### FEBBRAIO 2025

LUN	MAR	MER	GIO	VEN	SAB	DOM
1	2	3	4	5	6	7
8	9	10	11	12	13	14
15	16	17	18	19	20	21
22	23	24	25	26	27	28

#### IL SOLE E LA LUNA

SOLE: TRAMONTO 17:02 - 17:03  
 LUNA: TRAMONTO 19:02 - 19:03  
 LUNA: TRAMONTO 19:02 - 19:03  
 LUNA: TRAMONTO 19:02 - 19:03

Retro stampato



## PA108 CANI E GATTI

Illustrato 12 fogli carta patinata 70 gr testata termosaldata

- f.to calendario: 30x47 cm ca
- f.to testata: 30x9 cm ca
- 100



formato: 30x47 cm ca



area di stampa: 30x9 cm ca



Festività Internazionali



**GENNAIO 2025**

**1** Mercoledì  
**2** Giovedì  
**3** Venerdì  
**4** Sabato  
**5** Domenica  
**6** Lunedì  
**7** Martedì  
**8** Mercoledì  
**9** Giovedì  
**10** Venerdì  
**11** Sabato  
**12** Domenica  
**13** Lunedì  
**14** Martedì  
**15** Mercoledì  
**16** Giovedì

**17** Venerdì  
**18** Sabato  
**19** Domenica  
**20** Lunedì  
**21** Martedì  
**22** Mercoledì  
**23** Giovedì  
**24** Venerdì  
**25** Sabato  
**26** Domenica  
**27** Lunedì  
**28** Martedì  
**29** Mercoledì  
**30** Giovedì  
**31** Venerdì

**DICEMBRE 2024**  
L M G V S D  
2 3 4 5 6 7 8  
9 10 11 12 13 14 15  
16 17 18 19 20 21 22  
23 24 25 26 27 28 29  
30 31

**FEBBRAIO 2025**  
L M G V S D  
3 4 5 6 7 8 9  
10 11 12 13 14 15 16  
17 18 19 20 21 22 23  
24 25 26 27 28

**LA TOMBOLA le cartelle**

**LA TOMBOLA il tabellone**

Ritaglia cartelle e tabellone stampati sui retro



**PA114 CABALA**

Illustrato 12 fogli carta patinata 70 gr testata termosaldata

- f.to calendario: 30x47 cm ca
- f.to testata: 30x9 cm ca
- 100



formato: 30x47 cm ca



area di stampa: 30x9 cm ca



Festività Internazionali

Testata Termosaldata



# VE NE ZIA

ALLA SCOPERTA DELLA SERENISSIMA

Anche chi non ha ancora messo piede a Venezia conosce i luoghi che rendono celebre la Serenissima in tutto il mondo: Piazza San Marco, il ponte di Rialto, il Canal Grande. Ma Venezia è anche altro. Ci sono intere zone della città storiche, tutte da esplorare lontano dai luoghi obbligati della tradizione, dove ogni angolo nasconde meraviglie. Usando dai sentieri più battuti, avrete la fortuna di guardare la città da un punto di vista più intimo, autentico e originale. Il miglior modo per conoscere l'anima di Venezia è perdersi in calle e campi: meglio se a bordo di animazione tradizionale o a piedi.

1	MER	Maria Maddalena di Costantinopoli
2	GIO	di Basilio e Gregorio
3	VEN	di Gerolamo
4	SAB	di Onofrio e Gedeone
5	DOM	di Antonio
6	LUN	di Stefano di N.S.
7	MAR	di Felice di Felice
8	MER	di Massimo
9	GIO	di Giuliano
10	VEN	di Aldo
11	SAB	di Spirito
12	DOM	di Sebastiano di Gesù
13	LUN	di Felice
14	MAR	di Felice
15	MER	di Felice
16	GIO	di Felice

**2025**  
gen  
io  
na

**CAPRICORNO**  
22/12 - 20/1

**DICEMBRE 2024**

	M	M	G	V	S	D
						1
2	3	4	5	6	7	8
9	10	11	12	13	14	15
16	17	18	19	20	21	22
23	24	25	26	27	28	29

**FEBBRAIO 2025**

	L	M	M	G	V	S	D
							1
2	3	4	5	6	7	8	9
10	11	12	13	14	15	16	17
18	19	20	21	22	23	24	25
26	27	28	29				

17	VEN	di Antonio abate
18	SAB	di Lavinia
19	DOM	di Maria
20	LUN	di Sebastiano di Felice
21	MAR	di Felice
22	MER	di Felice
23	GIO	di Felice
24	VEN	di Felice
25	SAB	di Felice
26	DOM	di Felice
27	LUN	di Felice
28	MAR	di Felice
29	MER	di Felice
30	GIO	di Felice
31	VEN	di Felice



Venezia è parte di un vero e proprio arcaico di molte, ciascuna dalle bellezze uniche, anche le meno conosciute come Torcello, Sant'Erasmo, Mazzorbo, Lido di Venezia, Giudecca e Lido di Ostia. Potrete andare alla scoperta di questo piccolo isole con tranquilli passeggiare nei borghi, visitare musei inediti e percorrere itinerari archeologici che raccontano le origini della Serenissima e della sua antica storia, oppure fare brevi escursioni in barca. Per esempio, al Lido di Venezia o a Pellestrina, oltre alle spiagge ci sono anche splendidi aree naturali protette che si estendono per decine di ettari, tra mare e laguna, un vero paradiso per gli amanti della giornata all'aperto. La Venezia di terraferma può riservare belle scoperte, come i boschi e i parchi verdi visitabili con itinerari di trekking urbano. Le città d'acqua sono in visita di uno degli angoli più affascinanti della città (la laguna) da non perdere: lungo un percorso diffuso tra le torrioni e le isole della laguna, di straordinario interesse archeologico, architettonico e naturalistico.



Retro stampato



## PA116 CITTÀ D'ITALIA

Illustrato 12 fogli carta patinata 70 gr testata termosaldata

- f.to calendario: 30x47 cm ca
- f.to testata: 30x9 cm ca
- 100



formato:  
30x47 cm ca



area di stampa:  
30x9 cm ca



Festività  
Internazionali



Testata Termosaldata



**Perché si chiama Sanità?**

Il rione fu edificato alla fine del 1500 in un vallone di campagna fuori le mura della città, usato come luogo di sepoltura. Il nome Sanità viene dalla salubrità della zona, dal momento che allora era incontaminata e sede di mitologiche guarigioni che avvenivano nelle sue catacombe. Vice di popolo sostiene che il nome provenga anche dalle frequenti alluvioni causate dal torrente che scendeva da Capodimonte, purificando il rione.

**Dove si trova?**

Il rione parte del quartiere Stella, si trova a nord del centro storico di Napoli, adiacente la collina di Capodimonte. Per arrivarci si può prendere la linea 1 della metropolitana e scendere alla fermata Museo, oppure la linea 2 e scendere alla fermata Cavour. O ancora, prendere la Cumana o la Circumflegrea e scendere a Montesanto; da lì sono 20 minuti a piedi.

**Uno dei luoghi più suggestivi al mondo.**

Il Rione Sanità è uno dei posti più suggestivi e caratteristici di tutta Napoli e probabilmente anche dell'Italia. Si tratta di un mondo sospeso tra l'antico e la vita di tutti i giorni, tra sacro e profano che negli ultimi anni ha fatto sì che venisse considerato come una delle maggiori attrazioni della città. Tanto che a fine 2022 la nota rivista britannica Time Out, ha inserito il Rione Sanità tra i quartieri più cool al mondo. L'anima popolare del quartiere misto alla rinascita culturale e artistica degli ultimi anni lo ha reso famoso nel mondo.

... e trova la casa di Antonio De Curtis, celebre...  
 ... Anche se la struttura non è visitabile e...  
 ... un grande rapporto con il quartiere...  
 ... i fami e curiosi del celebre principe...  
 ... Santa Maria Antonscuola e nella zona limitrofa...  
 ... affacciati ai vicoli del quartiere fino agli...  
 ... piedicelli. Una delle cose più visitate e fotografate...  
 ... un bronzo, ad opera dell'artista Salvatore Scuito...  
 ... presente nella piazza di fronte al celebre ascensore...  
 ... figura una scultura del celebre attore ome...  
 ... che a fine 2022 la nota rivista britannica Time Out...  
 ... tra i 15 quartieri più cool al mondo. L'anima...  
 ... alla rinascita culturale e artistica degli ultimi...  
 ... nel mondo.



**Il palazzo dello spagnolo.**

Il palazzo dello Spagnolo è un edificio monumentale, posto all'interno del borgo dei Vergini, uno dei borghi d'accesso del quartiere Sanità ed è uno dei must-see da vedere in tutta Napoli non solo nella Sanità. Il nome deriva dall'acquisto di Tommaso Atienza, detto lo Spagnolo, alla fine del Settecento, mentre l'edificio per caratteri costruttivi viene attribuito al celebre architetto napoletano, Ferdinando Sanfelice, che realizzò uno degli scaloni monumentali più belli mai visti a Napoli con un sistema di archi archi che seguivano l'andamento delle scale. Il palazzo è stato spesso sede di set cinematografici e nei prossimi anni ospiterà anche il museo di foto, ancora in corso di realizzazione.



**Rione Sanità.**  
 ... della Sanità è una delle opere dell'architetto Fra...  
 ... eccellenti esempi di architettura barocca a Napoli...  
 ... edificio dalle linee molto antiche tipico del barocco...  
 ... è stata realizzata tra il 1602 e il 1610 con la celebre...  
 ... le e verdi che spicca sul punto della Maddalena...  
 ... detta anche di San Vincenzo alla Sanità o de "o...  
 ... di San Vincenzo Ferrer al suo interno, e a croce...  
 ... complessivo, rialzato per inglobare la precedente...  
 ... e il periodo del paleocristiana.



DIC 2024		GENNAIO 2025		FEB 2025	
1 D	1 Mercoledì	17 Venerdì	1 S	1 S	1 S
2 L	2 Giovedì	18 Sabato	2 D	2 D	2 D
3 M	3 Venerdì	19 Domenica	3 L	3 L	3 L
4 G	4 Sabato	20 Lunedì	4 M	4 M	4 M
5 V	5 Domenica	21 Martedì	5 M	5 M	5 M
6 S	6 Lunedì	22 Mercoledì	6 G	6 G	6 G
7 D	7 Martedì	23 Giovedì	7 V	7 V	7 V
8 L	8 Mercoledì	24 Venerdì	8 S	8 S	8 S
9 M	9 Giovedì	25 Sabato	9 D	9 D	9 D
10 M	10 Venerdì	26 Domenica	10 L	10 L	10 L
11 M	11 Sabato	27 Lunedì	11 M	11 M	11 M
12 G	12 Domenica	28 Martedì	12 M	12 M	12 M
13 V	13 Lunedì	29 Mercoledì	13 G	13 G	13 G
14 S	14 Martedì	30 Giovedì	14 V	14 V	14 V
15 D	15 Mercoledì	31 Venerdì	15 S	15 S	15 S
16 M	16 Giovedì		16 D	16 D	16 D
17 M			17 L	17 L	17 L
18 G			18 M	18 M	18 M
19 G			19 M	19 M	19 M
20 V			20 V	20 V	20 V
21 S			21 G	21 G	21 G
22 D			22 S	22 S	22 S
23 L			23 D	23 D	23 D
24 M			24 L	24 L	24 L
25 M			25 M	25 M	25 M
26 G			26 M	26 M	26 M
27 V			27 G	27 G	27 G
28 S			28 M	28 M	28 M
29 D			29 M	29 M	29 M
30 L			30 D	30 D	30 D
31 M			31 L	31 L	31 L

Retro stampato



**PA118 NAPULE NAPULE**

Illustrato 12 fogli carta patinata 70 gr testata termosaldata

- f.to calendario: 30x47 cm ca
- f.to testata: 30x9 cm ca
- 100



formato: 30x47 cm ca



area di stampa: 30x9 cm ca



Festività Internazionali

Testata Termosaldata



**DIVE**  
1900 isole bagnate dall'Oceano Indiano, e sud-ovest dello Sri Lanka, sono uno dei paradisi tropicali per una vacanza di mare, sole e relax. Impossibile dire quale sia l'isola più bella: il paesaggio è stupendo. A fare la differenza, invece, sono le infrastrutture, da scegliere accuratamente in base alla privacy o socializzazione, allo spirito più o meno internazionale e alla qualità dei centri

**Ilive**  
Il periodo ideale è da dicembre ad aprile, durante la stagione secca, anche se più umida. Invece i prezzi sono più bassi ma, sabbie non fanno mai freddo, spesso è nuvoloso, soprattutto al paradosi monsoni. Novembre e aprile sono caratterizzati da maggior trasparenza. La temperatura media è di 30 gradi durante tutto l'anno.

Una maldiviana vanta tra i suoi ingredienti principali pesce, riso, cocco e spezie. Molto diffuso il modo di grigliare, al forno, fritto, in zuppa o in papipette. Tra i piatti più popolari spicca la granchio, pesce essiccato e tenuto a bagno nel latte di cocco, poi insaporito con succo di limone e peperoncino. Le verdure saltate nel wok con poco condimento e molto spezie. Carne e pollo sono mangiati solo in occasioni particolari mentre il maiale è bandito, essendo le Maldive un paese islamico (nessort viene fatta eccezione, anche se ai turisti è vietato importare carne suina). Quanto alla frutta, la più comune è la noce di cocco, la cui polpa grattugiata accompagna numerose pietanze, insieme a banane (piccole e saporite), frutti della passione, papaya, mango e ananas. Tra i dolci sono molto apprezzati i budini di riso, anche nelle versioni aromatizzate. Per quanto riguarda le bevande locali, la più famosa è il ras, un vino di palma dolce e il sor, un tè consumato freddo e molto dolcificato. Il consumo di bevande alcoliche è invece assolutamente vietato per motivi religiosi.

**I luoghi da visitare:**  
**Mali,** isola di soli 2 kmq, è tra le capitali più piccole al mondo. La differenza con il resto delle Maldive, però, si nota: a Mali ci sono strade asfaltate, alti palazzi e uffici governativi.  
**Muleagee,** è l'antico Palazzo del Sultano e, oggi, attuale sede ufficiale del presidente.  
**Museo Nazionale.** È il luogo giusto per immergersi nella storia delle Maldive. Custodisce, infatti, tesori preziosissimi e rari, in particolare del periodo islamico precedente alla prima colonizzazione europea, ad opera dei portoghesi: troni e paltanchi, turbanti e abiti cerimoniali in broccato, cristini in argento, pianelli, monete e strumenti musicali.  
**Grande Moschea del Venerdì.** Realizzata nel 1864 con i finanziamenti di Pakistan, Brunei e Malaysia per simboleggiare l'importanza della religione islamica che, da secoli, regola ogni aspetto della vita del Paese, domina l'isola con la sua scintillante cupola dorata.  
**Hukuru Miskiy.** È l'antica Moschea, costruita all'epoca del sultano Ibrahim Iskandar nel 1658 ed è rimasta per quasi quattro secoli il tempio principale della città.

GENNAIO		2025		DICEMBRE 2024					
1 Mercoledì	17 Venerdì	17 Venerdì	1	L	M	G	V	S	D
2 Giovedì	18 Sabato	18 Sabato	2	2	3	4	5	6	7
3 Venerdì	19 Domenica	19 Domenica	3	8	9	10	11	12	13
4 Sabato	20 Lunedì	20 Lunedì	4	14	15	16	17	18	19
5 Domenica	21 Martedì	21 Martedì	5	20	21	22	23	24	25
6 Lunedì	22 Mercoledì	22 Mercoledì	6	26	27	28	29	30	31
7 Martedì	23 Giovedì	23 Giovedì	7	NOTE					
8 Mercoledì	24 Venerdì	24 Venerdì	8	FEBBRAIO 2025					
9 Giovedì	25 Sabato	25 Sabato	9	L	M	G	V	S	D
10 Venerdì	26 Domenica	26 Domenica	10	3	4	5	6	7	8
11 Sabato	27 Lunedì	27 Lunedì	11	9	10	11	12	13	14
12 Domenica	28 Martedì	28 Martedì	12	15	16	17	18	19	20
13 Lunedì	29 Mercoledì	29 Mercoledì	13	21	22	23	24	25	26
14 Martedì	30 Giovedì	30 Giovedì	14	27	28	29	30	31	
15 Mercoledì	31 Venerdì	31 Venerdì	15						
16 Giovedì			16						



Retro stampato

PA117 METE DA SOGNO

Illustrato 12 fogli carta patinata 70 gr testata termosaldata

- f.to calendario: 30x47 cm ca
- f.to testata: 30x9 cm ca
- 100



- formato: 30x47 cm ca
- area di stampa: 30x9 cm ca
- Festività Internazionali

Testata Termosaldata

# GENNAIO 2025

CAPRICORNO 22/12 - 20/1

La ricetta del mese

Campania

Spaghetti con le cozze

**Ingredienti**

1 kg di cozze, 320 g di spaghetti, 2 spicchi d'aglio, 4 cucchiaini d'olio extravergine d'oliva, 2 cucchiaini di prezzemolo tritato

**Preparazione**

Fate scaldare l'olio in una padella e lasciatevi appassire gli spicchi d'aglio schiacciati. Quando saranno dorati alzate la fiamma, unitevi le cozze e fatele aprire. Mano a mano che si aprono toglietene dal calore e disponetele su un piatto. Sgusciate buona parte delle cozze, lasciando intatte le più grosse. Raccogliete in una ciotola il liquido che si sarà formato nella padella, filtrandolo. Versate il liquido in una padella e lasciatelo restringere. Lessate gli spaghetti in acqua poco salata, scolateli al dente e unitevi alla padella. Fateli insaporire per 2 minuti, in modo che assorbano parte del liquido, e unitevi i molluschi sgusciati. Spolverate con il prezzemolo tritato e fate saltare per qualche secondo. Suddividete gli spaghetti con le cozze piatte, completate con quelle con i gusci e servite subito.

IL SOLE E LA LUNA						
<p><b>1 MER</b> (Mercurio) ☿</p> <p><b>2 GIO</b> (Giove) ♃</p> <p><b>3 VEN</b> (Venere) ♀</p> <p><b>4 SAB</b> (Saturno) ♄</p> <p><b>5 DOM</b> (Domenica)</p> <p><b>6 LUN</b> (Luna) ☾</p> <p><b>7 MAR</b> (Marte) ♂</p> <p><b>8 MER</b> (Mercurio) ☿</p> <p><b>9 GIO</b> (Giove) ♃</p> <p><b>10 VEN</b> (Venere) ♀</p> <p><b>11 SAB</b> (Saturno) ♄</p> <p><b>12 DOM</b> (Domenica)</p> <p><b>13 LUN</b> (Luna) ☾</p> <p><b>14 MAR</b> (Marte) ♂</p> <p><b>15 MER</b> (Mercurio) ☿</p> <p><b>16 GIO</b> (Giove) ♃</p> <p><b>17 VEN</b> (Venere) ♀</p> <p><b>18 SAB</b> (Saturno) ♄</p> <p><b>19 DOM</b> (Domenica)</p> <p><b>20 LUN</b> (Luna) ☾</p> <p><b>21 MAR</b> (Marte) ♂</p> <p><b>22 MER</b> (Mercurio) ☿</p> <p><b>23 GIO</b> (Giove) ♃</p> <p><b>24 VEN</b> (Venere) ♀</p> <p><b>25 SAB</b> (Saturno) ♄</p> <p><b>26 DOM</b> (Domenica)</p> <p><b>27 LUN</b> (Luna) ☾</p> <p><b>28 MAR</b> (Marte) ♂</p> <p><b>29 MER</b> (Mercurio) ☿</p> <p><b>30 GIO</b> (Giove) ♃</p> <p><b>31 VEN</b> (Venere) ♀</p>						

## PATATE ALLA NAPOLETANA

4 persone 50 minuti

**INGREDIENTI:**

- Pasta Mistà 300 g
- Sedano 150 g
- Cipolle bianche 1
- Concentrato di pomodoro 20 g
- Parmigiano Reg. DOP in crosta
- Sale fino q.b.
- Patate 750 g
- Carote 150 g
- Lardo 150 g
- Rosmarino 1 ciuffetto
- Olio extravergine d'oliva q.b.
- Pepe nero q.b.

**PREPARAZIONE:**

Per preparare la pasta e patate alla napoletana conviene mandando sedano, carote e cipolle e poi tritatele finemente. Poi pulite anche le patate e tagliatele a tocchi irregolari di circa 2 cm. Infine affettatele e poi arrostitele in forno. A questo punto avete tutto quello che vi occorre, spostatevi in fornelli. Mettete sul fuoco una casseruola e un giro d'olio, aggiungete il lardo e lasciatelo scaldare a fuoco dolce per qualche minuto. Poi soffite il trito di cipolle, carote e sedano. Dopo qualche minuto unite le patate e lasciatele insaporire per qualche minuto mescolando di tanto in tanto e quando che bruci il fondo. Aggiungete anche il rosmarino e la crosta di formaggio (prima potete lavarla e grattare la parte esterna) unite anche il concentrato di pomodoro e mescolate. Versate 600 g di acqua calda, aggiungete di sale, e di sale, infine coprite con un coperchio lasciando cuocere a fuoco dolce per 30 minuti, al bisogno potete aggiungere ancora un po' di acqua. Trascorso il tempo la pasta risulterà ammorbata, schiacciate una parte con il dorso del cucchiaio di legno, e questo punto versate la pasta mista. Aggiungete subito altri 250 g di acqua calda e portate il tutto a bollore. Lasciate cuocere la pasta mescolando di tanto in tanto se dovesse seccare potete aggiungere altra acqua e il brodo; assicuratevi che sia giusto di sale. A fine con una padella ricordate che il troppo dosi risultare cremoso e quasi asciutto. Quindi eliminate i tocchi di rosmarino e impiattate la vostra pasta e patate alla napoletana guarnendola con un giro di olio.

---

## CONIGLIO ISCHITANO

facile 4 persone 25 minuti

**INGREDIENTI:**

- Vino bianco 60 g
- Sale fino q.b.
- Pepe nero q.b.
- Rosolio 3 foglie
- Uovo 5
- Farina 00
- Pangrattato

**PREPARAZIONE:**

Prima, iniziate sciogliendo i pomodori sotto acqua fresca, quindi incidete ed eliminate la parte superiore del pomodoro. Quindi tritate, raccogliete in una ciotolina. Poi prendete un tegame versate dell'eroina, la parte verde interna (così che il sapore risulti più poco dolce qualche istante e quando fritto sarà dorato, ma non ad di coniglio levate e asciugati con carta da cucina. Fate rosolare i pezzi da tutti i lati per una rosolatura uniforme. Dopodiché se alla volta, rigirando i pezzi di carne mentre bagnate con il vino, e quando il vino sarà completamente evaporato, aggiungete sale di sale e pepe e lasciate cuocere per circa 30 minuti con il lardo i pezzi di carne di tanto in tanto. Se la carne vi sembrerà satura potete aggiungere poca acqua (potete usare la stessa cipollina e pomodori a cubetti). In ultimo unite le foglie di basilico e il fuoco. Il sughetto dovrà risultare denso e lucido; il vostro conigliere servito ben caldo!

---

## MARELLA IN CARROZZA

4-6 persone 15 min

**INGREDIENTI:**

- Pancarrè 12 fette
- 1 Mozzarella di bufala da 250g
- Sale q.b.
- Olio di arachidi per friggere
- Uovo 5
- Farina 00
- Pangrattato

**PREPARAZIONE:**

Per preparare la mozzarella in carrozza iniziate affettando la mozzarella di bufala e tamponando le fette con della carta da cuocere per eliminare il liquido in eccesso. Riferite le fette di pancarrè eliminando la crosta, con un coltello a lama seghettata. Distribuite la mozzarella sulle fette di pane di base, lasciando qualche millimetro di bordo perimetrale libero dal ripieno e salando leggermente. Coprite con le fette di pancarrè restanti ed esercitate una pressione col palmo della mano per compattarle e tagliate formando dei triangoli. Procedete all'impastatura: passate i triangoli prima nella farina setacciata, facendo aderire bene anche ai bordi. Poi passateli nell'uovo e infine nel pangrattato. Fate riposare per 30 minuti in frigorifero. Una volta rossi, riposate l'impastatura della panatura una seconda volta, ma senza la farina, quindi prima nell'uovo e poi nel pangrattato. Lasciate riposare per un'ulteriore mezz'ora in frigo. Friggete la mozzarella a 170°C in olio di arachidi bollente finché i triangoli non diventano dorati. Con l'aiuto di un mestolo forato adagiate le mozzarelle in carrozza sulla carta da cucina o la carta frita, per eliminare l'olio residuo. Servite subito.

Retro stampato



**PA132 GASTRONOMIA**  
 Illustrato 12 fogli carta patinata 70 gr  
 testata termosaldata

- f.to calendario: 30x47 cm ca
- f.to testata: 30x9 cm ca
- 100



- formato: 30x47 cm ca
- area di stampa: 30x9 cm ca
- Festività Internazionali

Testata Termosaldata



**La pizza**

**le origini della parola pizza**

**Pinsa**  
Deriverebbe dalla lingua napoletana: participio presente del verbo "pinere", oppure del verbo "pinzare", cioè pestare, schiacciare, pigliare.

**Pita**  
ovvero la pistanza mediterranea e balcanica, derivata da "infornata".

**Bizzo**  
distinta parola germanica "bizzo" o "bizzo" dal significato di "braccio", termine importato in Italia nella metà del VI secolo durante l'invasione dei Longobardi. Questo etimologia è quella più accreditata secondo l'Oxford English Dictionary, anche se non è stata definitivamente confermata.

**PEFC**

<b>1 MER</b> s. Maria Maddalena di Dio - Giordano	<b>2025</b> <b>gen</b> <b>iona</b> <b>CAPRICORNO</b> 22/12 - 20/1 <b>DICEMBRE 2024</b> M M G V S D 2 3 4 5 6 7 8 9 10 11 12 13 14 15 16 17 18 19 20 21 22 23 24 25 26 27 28 29 <b>FEBBRAIO 2025</b> L M M G V S D 3 4 5 6 7 8 9 10 11 12 13 14 15 16 17 18 19 20 21 22 23 24 25 26 27 28	<b>VEN 17</b> s. Antonio abate
<b>2 GIO</b> s. Basilio e Gregorio		<b>SAB 18</b> s. Elisabetta
<b>3 VEN</b> s. Gerardo		<b>DOM 19</b> s. Maria
<b>4 SAB</b> s. Onofrio e Gedeone		<b>LUN 20</b> s. Sebastiano e Valeriano
<b>5 DOM</b> s. Andrea		<b>MAR 21</b> s. Costantino
<b>6 LUN</b> s. Felice e Nereus		<b>MER 22</b> s. Vittorino
<b>7 MAR</b> s. Felice e Adelforo		<b>GIO 23</b> s. Silvestro papa
<b>8 MER</b> s. Alessio		<b>VEN 24</b> s. Francesco di Sales
<b>9 GIO</b> s. Giuliano		<b>SAB 25</b> s. Costantino e Elena
<b>10 VEN</b> s. Albino		<b>DOM 26</b> s. Agostino
<b>11 SAB</b> s. Spirito		<b>LUN 27</b> s. Agostino
<b>12 DOM</b> s. Felice e Adelforo		<b>MAR 28</b> s. Tommaso d'Aquino
<b>13 LUN</b> s. Felice		<b>MER 29</b> s. Costantino
<b>14 MAR</b> s. Felice		<b>GIO 30</b> s. Felice
<b>15 MER</b> s. Felice		<b>VEN 31</b> s. Costantino
<b>16 GIO</b> s. Felice		

Retro stampato



**PA136 PIZZA**

Illustrato 12 fogli carta patinata 70 gr testata termosaldata

- f.to calendario: 30x47 cm ca
- f.to testata: 30x9 cm ca
- 100



formato: 30x47 cm ca

area di stampa: 30x9 cm ca

Festività Internazionali

Testata Termosaldata



**IMPORTANZA DEL PANE NELLA DIETA MEDITERRANEA.**

Il pane acquistato presso il forno di fiducia, fresco ogni giorno, rappresenta davvero, sia a livello nutrizionale, qualcosa di davvero importante per la nostra alimentazione. Le farine integrali oggi sono prodiate e, ma il giusto quantitativo di pane all'interno del menu può apportare numerosi benefici soprattutto sull'umore e sulla capacità del nostro metabolismo. Il pane è ricco di carboidrati complessi (amido); apporta inoltre numerose proteine vegetali ed è una buona fonte di vitamine del gruppo B e di minerali, il potassio e il magnesio. Grazie a queste proprietà rende che gli esperti in Nutrizione definiscono il pane un alimento imprescindibile alla base della piramide alimentare. Il pane, nella nostra dieta, può portare sei squilibri: il 50-60% del totale delle calorie deve essere fornita



da alimenti ricchi di carboidrati, il 32-35% da alimenti ricchi di proteine, come la carne, il pesce, le uova e i latticini, mentre il 30-35% restante da alimenti ricchi di grasso. Nella dieta mediterranea è ottimo e salutare mangiarlo con olio EVO e pomodori, questa interazione permette di avere un pasto ricco di biomolecole antiossidanti come i polifenoli che sono molto importanti per prevenire alcune patologie metaboliche. Ottimo per il Pane è l'uso del lievito naturale che rende l'impasto più morbido ed un prodotto più digeribile. Per un'alimentazione corretta e variegata, l'ideale sarebbe alternare diverse tipologie di pane prodotti con cereali diversi. Tra le tante tipologie di pane, quello più salutare è quello di segale o comunemente chiamato "pane nero" per il suo colore bruno e fatto con farina di segale, alla quale si aggiungono semi di lino o girasole. Contiene meno calorie rispetto alle altre tipologie, apportando dalle 170 alle 220 calorie per 100 grammi di prodotto ed è in grado di donare un alto livello di senso di sazietà.



**IL PANE INTEGRALE E LE SUE NUMEROSE PROPRIETÀ BENEFICHE.**  
Il pane integrale è un alimento perfetto per la dieta. Si produce a partire da cereali non raffinati che lo arricchiscono di vitamine, minerali e fibre. Queste ultime donano all'alimento diverse proprietà benefiche: stimolano l'attività intestinale, donano maggior sazietà, limitano l'assorbimento degli zuccheri contribuendo a controllare il peso corporeo e a prevenire eventuali malattie cardiovascolari. Pertanto, il pane integrale è fortemente consigliato per salvaguardare la linea.

**LE PRINCIPALI FASI DELLA PANIFICAZIONE.**  
Il pane è costituito principalmente da farina di grano duro e molle. Le fasi della panificazione sono: 1. Impasto: si mescolano le farine con acqua, lievito e sale. 2. Fermentazione: l'impasto si lascia riposare in un ambiente caldo e umido per alcune ore. 3. Cottura: il pane viene cotto in un forno a temperatura elevata per circa 30 minuti.



**GENNAIO**

**2025**

CAPRICORNO 22/12 - 2021

1	Mercoledì	Capricorno
2	Giovedì	Capricorno
3	Venerdì	Capricorno
4	Sabato	Capricorno
5	Domenica	Capricorno
6	Lunedì	Capricorno
7	Martedì	Capricorno
8	Mercoledì	Capricorno
9	Giovedì	Capricorno
10	Venerdì	Capricorno
11	Sabato	Capricorno
12	Domenica	Capricorno
13	Lunedì	Capricorno
14	Martedì	Capricorno
15	Mercoledì	Capricorno
16	Giovedì	Capricorno

17	Venerdì	Capricorno
18	Sabato	Capricorno
19	Domenica	Capricorno
20	Lunedì	Capricorno
21	Martedì	Capricorno
22	Mercoledì	Capricorno
23	Giovedì	Capricorno
24	Venerdì	Capricorno
25	Sabato	Capricorno
26	Domenica	Capricorno
27	Lunedì	Capricorno
28	Martedì	Capricorno
29	Mercoledì	Capricorno
30	Giovedì	Capricorno
31	Venerdì	Capricorno

**DECEMBRE 2024**

L	M	M	G	V	S	D
						1
2	3	4	5	6	7	8
9	10	11	12	13	14	15
16	17	18	19	20	21	22
23	24	25	26	27	28	29
30	31					

**NOTE**

**FEBBRAIO 2025**

L	M	M	G	V	S	D
						1
2	3	4	5	6	7	8
9	10	11	12	13	14	15
16	17	18	19	20	21	22
23	24	25	26	27	28	29
30						

Retro stampato



**PA138 PANE E PASTA**

Illustrato 12 fogli carta patinata 70 gr testata termosaldata

- f.to calendario: 30x47 cm ca
- f.to testata: 30x9 cm ca
- 100



formato: 30x47 cm ca



area di stampa: 30x9 cm ca



Festività Internazionali

Testata Termosaldata



## MOZZARELLA DI BUFALA CAMPANA DOP

La Mozzarella di Bufala Campana DOP è un'eccellenza del territorio, prodotta esclusivamente con Bufala di razza mediterranea italiana, presenti nell'area di origine. Ma perché la Mozzarella ha la Denominazione di Origine Protetta? L'Unione Europea ha riconosciuto alla Mozzarella di Bufala Campana DOP le caratteristiche peculiari, derivanti da precise condizioni tradizionali di lavorazione esistenti solo nella DOP. Solo i caseifici che superano la certificazione possono ottenere la DOP. Il processo della denominazione, vengono sottoposti a diversi controlli e analisi costanti, per disciplinare il più alto standard qualitativo. La forma più classica di Mozzarella di Bufala Campana DOP, con pezzature che variano dal ricciolino ammette però anche altre forme di produzione, come nodini e trecce, anche 3 kg. Per gustare al meglio le riccioline di consumarla il giorno stesso consumata subito, conviene conservarla sempre immersa nel suo liquido di cui viene posta in frigo, bisogna avere il certo anticipo, in modo da servirla a per gustarne tutto il sapore.



### LE PROPRIETÀ NUTRIZIONALI.

La Mozzarella di Bufala Campana DOP vuol dire anche stile di vita e modello nutrizionale: infatti, senza timori di smentite, considerata parte integrante di quella dieta mediterranea, divenuta di recente patrimonio culturale dell'umanità (secondo l'UNESCO). La Dieta Mediterranea (che si basa prevalentemente sul consumo di alimenti di origine vegetale, a cui si affianca un consumo di alimenti di origine animale, soprattutto latte e formaggi) (quotidianamente) coniuga nella Mozzarella di Bufala Campana DOP tutto ciò. La Mozzarella di Bufala Campana DOP è un formaggio facilmente digeribile, con un ridotto contenuto di lattosio e di colesterolo, è un'ottima fonte di proteine ad elevato valore biologico, a cui si accompagna un moderato apporto di grassi. Inoltre, il formaggio fornisce elevate quantità di Calcio e Fosforo, di vitamine idrosolubili quali la B1, B2, B6 e B12, e infine, una buona fonte anche di vitamina E e Zinco, sostanze che contribuiscono a contrastare l'azione negativa dei radicali liberi.



### LE CARATTERISTICHE UNICHE.

La Mozzarella di Bufala Campana DOP può essere riconosciuta sia alla vista da tre sue caratteristiche uniche:  
 1. Forma sferica o a ricciolino.  
 2. Consistenza compatta.  
 3. Bufo appena munto.  
 Due caratteristiche fondamentali:  
 1. Prodotto dal settore di fermenti lattici.  
 2. La polpa diventa morbida e avvolgente.



La Mozzarella di Bufala Campana DOP si prepara dal verbo mozzare, un'operazione che consiste nel forgiare con le mani la filata, staccando con gli indici e i

**1 MER**  
a. Maria Maddalena di Dio - Capriano

**2 GIO**  
a. Basilio e Gregorio

**3 VEN**  
a. Gerardo

**4 SAB**  
a. Onofrio e Carlo

**5 DOM**  
a. Antonio

**6 LUN**  
a. Stefano e NES

**7 MAR**  
a. Felice e Felice

**8 MER**  
a. Massimo

**9 GIO**  
a. Giuliano

**10 VEN**  
a. Aldo

**11 SAB**  
a. Siro

**12 DOM**  
a. Sebastiano e Genio

**13 LUN**  
a. Siro

**14 MAR**  
a. Felice

**15 MER**  
a. Felice

**16 GIO**  
a. Felice

**2025**

gen  
io  
na

**CAPRICORNO**  
22/12 - 20/1

**DICEMBRE 2024**

2	3	4	5	6	7	8
9	10	11	12	13	14	15
16	17	18	19	20	21	22
23	24	25	26	27	28	29

**FEBBRAIO 2025**

3	4	5	6	7	8	9
10	11	12	13	14	15	16
17	18	19	20	21	22	23
24	25	26	27	28		

**VEN 17**  
a. Antonio

**SAB 18**  
a. Loretta

**DOM 19**  
a. Maria

**LUN 20**  
a. Sebastiano e Felice

**MAR 21**  
a. Felice

**MER 22**  
a. Felice

**GIO 23**  
a. Felice

**VEN 24**  
a. Felice

**SAB 25**  
a. Felice

**DOM 26**  
a. Felice

**LUN 27**  
a. Felice

**MAR 28**  
a. Felice

**MER 29**  
a. Felice

**GIO 30**  
a. Felice

**VEN 31**  
a. Felice

Retro stampato



## PA140 PRODOTTI TIPICI

Illustrato 12 fogli carta patinata 70 gr testata termosaldata

- f.to calendario: 30x47 cm ca
- f.to testata: 30x9 cm ca
- 100



formato:  
30x47 cm ca



area di stampa:  
30x9 cm ca



Festività  
Internazionali



Testata Termosaldata



### TESTATA DI MANZO CON PREPARAZIONE AL VINO ROSSO

DIFFICOLTÀ: BASSA      COTTURA: MEDIO      COTTURA: 10 MINUTE

**VINO IN  
ABBINAMENTO.**  
Chianti Classico  
Brunello di Montalcino  
Taurasi  
Etna Rosso  
Syrah

**PREPARAZIONE.**

Per la riduzione al vino rosso tagliate finemente lo scalogno. Fate sciogliere in padella a fuoco basso circa metà del burro. Aggiungete lo scalogno e fate dorare per alcuni minuti. Aggiungete dunque il vino rosso e il sale. Alzate per un paio di minuti la fiamma: in questo modo farete evaporare l'alcol dal vino. Aggiungete il burro tenuto da parte e la farina setacciata, abbassate la fiamma e continuate la cottura fino a quando la salsa non si sarà ridotta di circa 2/3.

Per preparare la tagliata iniziate togliendo dal frigorifero il pezzo di carne almeno un'ora prima. In modo che all'atto della cottura non sia più freddo ma a temperatura ambiente; scaldate bene una pentola di ghisa, versatevi qualche granello di sale grosso, e adagiatevi la carne, che farete cuocere 5 minuti per lato. Nel girare la carne, fate attenzione a non pungerla, per evitare di fare fuoriuscire i suoi liquidi. Togliete la carne dal fuoco, fateci "riposare" qualche istante e poi, con taglio obliquo, riducetela a fettine di circa un paio di cm di spessore. Disponete le fettine di carne su un tagliere accompagnandola con la riduzione al vino rosso e i pomodori, che avrete tagliato in quarti, dopodiché pepate e salate a piacimento.



DIC 2024	GENNAIO 2025		FEB 2025
1 D	<b>1 Mercoledì</b> Maria Maddalena di Salvo - Capotondo	<b>17 Venerdì</b> s. Antonio abate	1 S
2 L	<b>2 Giovedì</b> s. Stefano e Gregorio	<b>18 Sabato</b> s. Libanio	2 D
3 M	<b>3 Venerdì</b>	<b>19 Domenica</b>	3 L
4 M	<b>4 Sabato</b>	<b>20 Lunedì</b>	4 M
5 V	<b>5 Domenica</b>	<b>21 Martedì</b>	5 M
6 V	<b>6 Lunedì</b>	<b>22 Mercoledì</b>	6 G
7 S	<b>7 Martedì</b>	<b>23 Giovedì</b>	7 V
8 S	<b>8 Mercoledì</b>	<b>24 Venerdì</b>	8 S
9 D	<b>9 Giovedì</b>	<b>25 Sabato</b>	9 D
10 M	<b>10 Venerdì</b>	<b>26 Domenica</b>	10 L
11 M	<b>11 Sabato</b>	<b>27 Lunedì</b>	11 M
12 S	<b>12 Domenica</b>	<b>28 Martedì</b>	12 M
13 M	<b>13 Lunedì</b>	<b>29 Mercoledì</b>	13 G
14 M	<b>14 Martedì</b>	<b>30 Giovedì</b>	14 V
15 V	<b>15 Mercoledì</b>	<b>31 Venerdì</b>	15 S
16 S	<b>16 Giovedì</b>		16 D
17 S			17 L
18 M			18 M
19 M			19 M
20 V			20 G
21 S			21 V
22 D			22 S
23 L			23 D
24 M			24 L
25 M			25 M
26 G			26 M
27 V			27 G
28 S			28 M
29 D			29 V
30 L			30 G
31 M			31 M

Retro stampato



## PA142 CARNI

Illustrato 12 fogli carta patinata 70 gr  
testata termosaldata

- f.to calendario: 30x47 cm ca
- f.to testata: 30x9 cm ca
- 100



formato:  
30x47 cm ca



area di stampa:  
30x9 cm ca



Festività  
Internazionali

Testata Termosaldata



GENNAIO		2025		CAPRIBONATO 22/12 - 2021	
1 Mercoledì	17 Venerdì	DICEMBRE 2024		L	M
2 Giovedì	18 Sabato	2	3	3	4
3 Venerdì	19 Domenica	9	10	11	12
4 Sabato	20 Lunedì	16	17	18	19
5 Domenica	21 Martedì	23	24	25	26
6 Lunedì	22 Mercoledì	30	31	NOTE	
7 Martedì	23 Giovedì	FEBBRAIO 2025		L	M
8 Mercoledì	24 Venerdì	3	4	5	6
9 Giovedì	25 Sabato	10	11	12	13
10 Venerdì	26 Domenica	17	18	19	20
11 Sabato	27 Lunedì	24	25	26	27
12 Domenica	28 Martedì	31	Lunedì		1
13 Lunedì	29 Mercoledì	Martedì		8	9
14 Martedì	30 Giovedì	Mercoledì		15	16
15 Mercoledì	31 Venerdì	Giovedì		22	23
16 Giovedì		Venerdì		29	30

### di polpo

**Ingredienti**

Polpo 1 kg  
Sedano 1  
Carote 1  
Aglio 1  
Prezioso 1  
Olio EVO 2  
Sale qb

Facile 20 min

### Calamarata

**Ingredienti**

Polpo Calamarata 200 gr  
Pomodori Cilegri 2  
Aglio 2 spicchi  
Prezioso 1  
Olio EVO qb  
Sale qb  
Pepe qb

Facile 30 min

### di merluzzo e zucchine

**Ingredienti**

Filetto di Merluzzo 500 gr  
Uova 1  
Zucchine 1  
Basilico 1  
Aglio 1  
Prezioso 1  
Olio EVO qb  
Sale qb

Facile 30 min

Retro stampato



**PA144 MARE IN TAVOLA**

Illustrato 12 fogli carta patinata 70 gr testata termosaldata

- f.to calendario: 30x47 cm ca
- f.to testata: 30x9 cm ca
- 100



- formato: 30x47 cm ca
- area di stampa: 30x9 cm ca
- Festività Internazionali



## GENNAIO 2025

DIC 2024	GENNAIO 2025		FEB 2025
1 D	<b>1 Mercoledì</b> Maria Maddalena (236) - Capodistria	<b>17 Venerdì</b> s. Antonio abate	1 S
2 L	<b>2 Giovedì</b> s. Basilio e Gregorio	<b>18 Sabato</b> s. Libanio	2 D
3 M	<b>3 Venerdì</b>	<b>19 Domenica</b>	3 L
4 M	<b>4 Sabato</b>	<b>20 Lunedì</b> s. Simeone e Iudaea	4 M
5 V	<b>5 Domenica</b>	<b>21 Martedì</b> s. Agostino	5 M
6 S	<b>6 Lunedì</b> Epifania (215)	<b>22 Mercoledì</b> s. Valentino	6 G
7 D	<b>7 Martedì</b> s. Felice e Adelfo	<b>23 Giovedì</b>	7 V
8 L	<b>8 Mercoledì</b>	<b>24 Venerdì</b> s. Pancrazio e Aniano	8 S
9 M	<b>9 Giovedì</b> s. Galieno	<b>25 Sabato</b> Conversione di s. Paolo	9 D
10 M	<b>10 Venerdì</b> s. Alessio	<b>26 Domenica</b> s. Teodoro	10 L
11 M	<b>11 Sabato</b>	<b>27 Lunedì</b> s. Agostino	11 M
12 S	<b>12 Domenica</b>	<b>28 Martedì</b> s. Costantino	12 M
13 S	<b>13 Lunedì</b> s. Sante	<b>29 Mercoledì</b>	13 G
14 V	<b>14 Martedì</b> s. Felice	<b>30 Giovedì</b> s. Marcellino	14 V
15 D	<b>15 Mercoledì</b> s. Antonio	<b>31 Venerdì</b>	15 S
16 M	<b>16 Giovedì</b>		16 S

# FRUTTA CONSUMATA

Il consumo di frutta nel mondo è di 111 milioni di tonnellate annue, ma non è distribuito uniformemente. In alcune zone, come in Asia e in America Latina, il consumo è molto alto, mentre in altre, come in Europa e in Africa, è molto basso. Le ragioni sono diverse: clima, cultura, tradizioni, ecc.

Il medico di frutta, d'altra parte, è un vero e proprio concentrato di benessere. Poco calorico e ricco di minerali e nutrienti, questo frutto è apprezzato da grandi e piccoli. Taro, Sanganello o Moro, gli italiani non riescono a rinunciare a nessuna delle tante varietà ed ogni anno risulta tra i frutti più consumati. Oltre che mangiata, l'arancia viene spesso bevuta come succo in particolar modo in estate per rinfrescarsi. Dall'arancia non si spreca nulla: il frutto viene infatti utilizzato anche per decorare diverse pietanze, per aromatizzare o per profumare. Non solo, l'arancia può essere utilizzata anche come cosmetico naturale per illuminare e purificare pelle e capelli.

**FRUTTA**  
I frutti sono una parte importante della dieta umana. Contengono vitamine e altri nutrienti che aiutano a mantenere il corpo sano. A causa dei loro benefici nutrizionali, il consumo di frutta è cresciuto negli anni. Il consumo di frutta varia in diverse parti del mondo con alcuni frutti consumati in tutto il mondo mentre alcuni sono limitati a determinate aree a causa della loro limitata disponibilità. Ecco i vari di frutti più consumati al mondo.

**BANANE**  
La banana è quasi la preferita di tutti in tutto il mondo. Il consumo annuale di banane si attesta a 141,3 milioni di tonnellate. Sono per lo più consumati maturi in molte parti del mondo. Tuttavia, le banane crude sono anche cotte in alcune parti del mondo. Le banane sono anche usate per fare aromi che sono usati per preparare torte. Sono un frutto preferito per la loro disponibilità tutto l'anno e il loro alto valore nutrizionale.

**ARANCE**  
Le arance sono un vero e proprio concentrato di benessere! Poco calorico e ricco di minerali e nutrienti, questo frutto è apprezzato da grandi e piccoli. Taro, Sanganello o Moro, gli italiani non riescono a rinunciare a nessuna delle tante varietà ed ogni anno risulta tra i frutti più consumati. Oltre che mangiata, l'arancia viene spesso bevuta come succo in particolar modo in estate per rinfrescarsi. Dall'arancia non si spreca nulla: il frutto viene infatti utilizzato anche per decorare diverse pietanze, per aromatizzare o per profumare. Non solo, l'arancia può essere utilizzata anche come cosmetico naturale per illuminare e purificare pelle e capelli.

**PERE**  
Il consumo annuo di pere in Italia si aggira mediamente attorno ai 17 kg per famiglia. Nonostante il sapore e il mix di nutrienti le pere non compaiono ai primi posti dei frutti più consumati se consideriamo anche la popolazione italiana under 50. Infatti, questo frutto è particolarmente gradito dalle persone adulte, mentre i più giovani lo consumano in quantità moderate. Chissà che la ricerca varietale, assieme ad un'importante attività di comunicazione sui principali mezzi di comunicazione come radio, tv e social dei principali produttori di pere italiani (in particolare come quelle intraprese dal Consorzio OPERA che sono risultate particolarmente apprezzate e premiate) non riescano ad invertire questa tendenza, influenzando il consumo anche tra i più giovani!



Retro stampato



## PA146 FRUTTA E VERDURA

Illustrato 12 fogli carta patinata 70 gr testata termosaldata

- f.to calendario: 30x47 cm ca
- f.to testata: 30x9 cm ca
- 100



 formato: 30x47 cm ca

 area di stampa: 30x9 cm ca

 Festività Internazionali

Testata Termosaldata

**le origini**

Il caffè è una bevanda aromatica, stimolante e ampiamente consumata in tutto il mondo, ottenuta da una pianta nota come Coffea. È una delle bevande più amate e diffuse in tutto il pianeta con un'ampia gamma di varietà nella preparazione e nei gusti. Ecco una descrizione più approfondita del caffè:

**Origine botanica:** La bevanda del caffè deriva dai semi o chicchi di caffè, che sono i semi tostiti dei frutti della pianta di caffè. Le piante di caffè appartengono al genere Coffea e provengono principalmente da due specie: il caffè arabica (Coffea arabica) e il caffè Robusta (Coffea canephora). Queste piante crescono principalmente in regioni tropicali di tutto il mondo.

**Coltivazione e raccolta:** La coltivazione delle piante di caffè coinvolge la coltivazione delle piante di caffè, che richiedono un clima tropicale o subtropicale e un terreno acido. La raccolta dei frutti del caffè, comunemente chiamati "cherry" o "leghe" di caffè, avviene quando i frutti sono maturi. All'interno di questi frutti si trovano due semi, o chicchi, che saranno successivamente tostiti per fare il caffè.

**Tostatura:** I chicchi di caffè sono sottoposti a un processo di tostatura, in cui vengono riscaldati a temperature variabili per sviluppare i loro aromi e sapori caratteristici. Il grado di tostatura può variare dal leggero al tostato scuro e influisce notevolmente sul sapore finale del caffè. I chicchi di caffè verdi diventano marroni durante il processo di tostatura.

**Aromi e Gusti:** Il caffè offre una vasta gamma di aromi e gusti che variano in base al tipo di chicchi utilizzati, alla regione di origine, alla tostatura e al metodo di preparazione. Si possono scoprire note floreali, fruttate, cioccolatosi, terrose o speziate nei vari caffè.

**Cultura e Tradizione:** Il caffè è spesso più di una semplice bevanda; è un'esperienza sociale e culturale. In molte culture, il caffè è un punto di incontro, un luogo di discussione e condivisione. È spesso associato a momenti di relax, lettura o lavoro.

**Effetti sulla Salute:** La caffeina contenuta nel caffè è uno stimolante naturale e può migliorare la vigilanza e la concentrazione. Tuttavia, l'effetto sulla salute del caffè è stato oggetto di ampio dibattito e può variare da persona a persona.

In sintesi, il caffè è molto più di una semplice bevanda; è una miscela di cultura, tradizione, scienza e piacere sensoriale. La diversità di aromi, metodi di preparazione e modi in cui il caffè è consumato in tutto il mondo testimonia la sua importanza nella vita di molte persone.



## GENNAIO 2025

**CAPRICORNO 22/13 - 85/1**

1	MER	1° Festa Madre & Dio: Capricorno
2	GIO	2° Festa Madre & Dio: Capricorno
3	VEN	3° Festa Madre & Dio: Capricorno
4	SAB	4° Festa Madre & Dio: Capricorno
5	DOM	5° Festa Madre & Dio: Capricorno
6	LUN	6° Festa Madre & Dio: Capricorno
7	MAR	7° Festa Madre & Dio: Capricorno
8	MER	8° Festa Madre & Dio: Capricorno
9	GIO	9° Festa Madre & Dio: Capricorno
10	VEN	10° Festa Madre & Dio: Capricorno
11	SAB	11° Festa Madre & Dio: Capricorno
12	DOM	12° Festa Madre & Dio: Capricorno
13	LUN	13° Festa Madre & Dio: Capricorno
14	MAR	14° Festa Madre & Dio: Capricorno
15	MER	15° Festa Madre & Dio: Capricorno
16	GIO	16° Festa Madre & Dio: Capricorno
17	VEN	17° Festa Madre & Dio: Capricorno
18	SAB	18° Festa Madre & Dio: Capricorno
19	DOM	19° Festa Madre & Dio: Capricorno
20	LUN	20° Festa Madre & Dio: Capricorno
21	MAR	21° Festa Madre & Dio: Capricorno
22	MER	22° Festa Madre & Dio: Capricorno
23	GIO	23° Festa Madre & Dio: Capricorno
24	VEN	24° Festa Madre & Dio: Capricorno
25	SAB	25° Festa Madre & Dio: Capricorno
26	DOM	26° Festa Madre & Dio: Capricorno
27	LUN	27° Festa Madre & Dio: Capricorno
28	MAR	28° Festa Madre & Dio: Capricorno
29	MER	29° Festa Madre & Dio: Capricorno
30	GIO	30° Festa Madre & Dio: Capricorno
31	VEN	31° Festa Madre & Dio: Capricorno

LUN	MAR	MER	GIO	VEN	SAB	DOM
1	2	3	4	5	6	7
8	9	10	11	12	13	14
15	16	17	18	19	20	21
22	23	24	25	26	27	28
29	30	31				

LUN	MAR	MER	GIO	VEN	SAB	DOM
1	2	3	4	5	6	7
8	9	10	11	12	13	14
15	16	17	18	19	20	21
22	23	24	25	26	27	28
29	30					

**IL SOLE E LA LUNA**

SOL: 7h 12m - 17h 12m  
LUNA: 1h 12m - 11h 12m  
SOL: 7h 12m - 17h 12m  
LUNA: 1h 12m - 11h 12m

Retro stampato



**PA148 DOLCI MOMENTI**

Illustrato 12 fogli carta patinata 70 gr testata termosaldata

- f.to calendario: 30x47 cm ca
- f.to testata: 30x9 cm ca
- 100



formato: 30x47 cm ca

area di stampa: 30x9 cm ca

Festività Internazionali

Testata Termosaldata

# Gennaio

**1 Mercoledì**  
Maria Madre di Dio - Capodoglio

**2 Giovedì**  
S. Basilio e Gregorio

**3 Venerdì**  
S. Giovanni

**4 Sabato**  
S. Vitale e Carlo

**5 Domenica**

**6 Lunedì**  
Epifania di S. G.

**7 Martedì**  
S. Raimondo di Fano

**8 Mercoledì**  
S. Melano

**9 Giovedì**  
S. Felice

**10 Venerdì**  
S. Aba

**11 Sabato**  
S. Agostino

**12 Domenica**  
Battesimo di Gesù

**13 Lunedì**  
S. Basilio

**14 Martedì**  
S. Felice

**15 Mercoledì**  
S. Maria

**16 Giovedì**  
S. Marcello

**LUNARE**



**LUNA IN CAPRICORNO**  
(dal 22 Dicembre al 20 Gennaio)

I nati con la Luna in Capricorno sono caratterizzati da una mente razionale, poco incline all'astrazione. In entrambi i sessi è molto importante l'autonomia affettiva e finanziaria, forte è il senso della disciplina e del dovere. Chi ha la Luna in Capricorno tende a essere promissivo verso i propri cari. Nascondono una tenerezza e vulnerabilità di fondo che si manifesta quando sono in causa i sentimenti più profondi.

**SEMINE E RACCOLTI**

In questo mese dell'anno le temperature sono proclive ma se il terreno non è preso di mira dalle gelate è possibile procedere alla semina o ai trapianti di numerose piante: peperoni, pomodori, melanzane, rucola, basilico, fave, piselli e carote. Per quanto riguarda, invece, il raccolto, gennaio è il mese giusto per la raccolta dei cavoli e delle bietole, del sedano e del ravanetto, dei ravanelli e degli spinaci. Ma è soprattutto il mese nel quale potete godervi, se avete qualche albero da frutta, mele, arance e mandarini. E alcune preziose erbe aromatiche, che appunto si raccolgono proprio a gennaio: coriandoli, salvia, alloro, origano e timo.

**Venerdì 17**  
S. Antonio Abate

**Sabato 18**  
S. Liberto

**Domenica 19**  
S. Maria

**Lunedì 20**  
S. Sebastiano e Estebano

**Martedì 21**  
S. Agostino

**Mercoledì 22**  
S. Vito

**Giovedì 23**  
S. Vincenzina

**Venerdì 24**  
S. Francesco di Sales

**Sabato 25**  
Conversione di S. Paolo

**Domenica 26**  
S. Tiba e Teodoro

**Lunedì 27**  
S. Angela Merici

**Martedì 28**  
S. Tommaso d'Aquino

**Mercoledì 29**  
S. Costantino

**Giovedì 30**  
S. Martina

**Venerdì 31**  
S. Ulivieri di Roma

Dicembre 2024							Febbraio 2025						
Lunedì	Martedì	Mercoledì	Giovedì	Venerdì	Sabato	Domenica	Lunedì	Martedì	Mercoledì	Giovedì	Venerdì	Sabato	Domenica
2	3	4	5	6	7	8	3	4	5	6	7	8	9
9	10	11	12	13	14	15	10	11	12	13	14	15	16
16	17	18	19	20	21	22	17	18	19	20	21	22	23
23/30	24/31	25	26	27	28	29	24	25	26	27	28		



## E MODO LA LUNA INFLUENZA LA PIANTE?

**LA LUNA E LE PIANTE**

La luna ha un effetto comprovato sulle piante, come è noto fin dall'antichità. Sebbene, all'incirca, non siano d'accordo sul perché la Luna influisca in modo così importante che possiamo in questi giorni e con un po' di pazienza e con l'aiuto della Luna, il nostro affluire a questi cambiamenti nei cicli della pianta per effettuare operazioni come il trapianto e le potature in modo sicuro ed efficace. Le nostre piante saranno ricche e sane e il calendario Lunare del mese vi metterà in sintonia.

**LUNA CRESCENTE**

La luna muove verso l'alto la radice alla sommità, per cui è ideale alla crescita del fogliame. In questa fase è possibile stimolare la fioritura e la moltiplicazione. C'è una buona quantità di luce lunare e l'acqua del terreno arriva più facilmente alle radici. Per questo motivo questa fase Lunare è perfetta per fissare la germinazione semi. Potete approfittare di questa fase per provare il terreno, seminare, ripulire e innaffiare. Evitate di concimare, potare e diserbare.

subordinatamente e rapidamente dalle 20 in basso sulla crescita della pianta, favorisce cadaverico. Questa è la fase ideale per la raccolta. Anche il diserbo dovrebbe muoversi verso il basso. La pianta assorbe il più forte anche se non cresce molto. In genere, quindi, il momento ideale per trapiantare è soprattutto fra i 15 e i 20 buoni e i buoi. Se avete piante erbacee, erestipari.

Retro stampato

**PA152 ORTO E GIARDINO: GLI INFLUSSI LUNARI**  
Illustrato 12 fogli carta patinata 70 gr  
testata termosaldata

- f.to calendario: 30x47 cm ca
- f.to testata: 30x9 cm ca
- 100



formato:  
**30x47 cm ca**



area di stampa:  
**30x9 cm ca**



Festività  
**Internazionali**

Testata Termosaldata

GENNAIO
I Consigli del Farmacista

**1** Mercoledì 1° sett.  
19124  
Mare Misto di Dio - Capodivino

**2** Giovedì  
2301  
s. Basilio e Gregorio

**3** Venerdì  
1011  
s. Genesio

**4** Sabato  
1011  
s. Eusebio e Carlo

**5** Domenica  
1011  
s. Ambra

**6** Lunedì 2° sett.  
1011  
Epilato e N.S.

**7** Martedì  
1011  
s. Raimondo di Peafort

**8** Mercoledì  
1011  
s. Massimo

**9** Giovedì  
1011  
s. Galvano

**10** Venerdì  
1011  
s. Aldo

**11** Sabato  
1011  
s. Igno

**12** Domenica  
1011  
Eustachio di Sesto

**13** Lunedì 3° sett.  
1011  
s. Basilio

**14** Martedì  
1011  
s. Felice

**15** Mercoledì  
1011  
s. Mauro

**16** Giovedì  
1011  
s. Marcellino



**LA FARMACIA DEI SERVIZI**

Il ruolo della farmacia da qualche tempo è profondamente cambiato grazie alla nuova "farmacia dei servizi". All'attività di dispensazione del farmaco, di consiglio ed educazione sanitaria, oggi la nostra farmacia può offrire anche una serie di servizi importanti per la salute e la prevenzione. L'obiettivo è la recepimento della sanità, favorita dalla presenza capillare della farmacia nel territorio. Ma quali sono le prestazioni che la farmacia può erogare al cittadino?

**RIKITO ESAMI:** nella farmacia è possibile ritirare gli esiti dei esami eseguiti presso i laboratori di analisi dell'ospedale.



**PRENOTAZIONE DELLE VISITE SPECIALISTICHE:** Grazie all'informaticizzazione della farmacia, ora è possibile effettuare le prenotazioni di visite ed esami specialistici sia presso strutture pubbliche che private evitando lunghe code agli sportelli.

**TEST DEL SANGUE E DELLA GLUCEMIA:** Le nuove normative tendono ad allargare il raggio degli esami che si possono eseguire in Farmacia. Oltre alla comune misurazione della glicemia, oggi si possono effettuare all'interno della Farmacia i test del sangue per la misurazione in tempo reale dei più comuni parametri (come emoglobina, transaminasi e ematocrito). Per ancora essere delle vere e proprie "farmacie di riferimento", l'attenzione della farmacia deve essere rivolta alle "prestazioni" più "tecniche".

**17** Venerdì  
1011  
s. Antonio abate

**18** Sabato  
1011  
s. Liborio

**19** Domenica  
1011  
s. Marco

**20** Lunedì 4° sett.  
1011  
s. Sebastiano e Fobano

**21** Martedì  
1011  
s. Simeone

**22** Mercoledì  
1011  
s. Vincenzo

**23** Giovedì  
1011  
s. Emidio

**24** Venerdì  
1011  
s. Francesco di Sales

**25** Sabato  
1011  
Conversione di S. Paolo

**26** Domenica 5° sett.  
1011  
s. Tito e Tarcisio

**27** Lunedì  
1011  
s. Angeli Marco

**28** Martedì  
1011  
s. Tommaso d'Aquino

**29** Mercoledì  
1011  
s. Costantino

**30** Giovedì  
1011  
s. Mattia

**31** Venerdì  
1011  
s. Giovanni Battista

**DICEMBRE 2024**

Lunedì	Martedì	Mercoledì	Giovedì	Venerdì	Sabato	Domenica
						1
2	3	4	5	6	7	8
9	10	11	12	13	14	15
16	17	18	19	20	21	22
23/30	24/31	25	26	27	28	29

# 2025

**FEBBRAIO 2025**

Lunedì	Martedì	Mercoledì	Giovedì	Venerdì	Sabato	Domenica
						1
3	4	5	6	7	8	9
10	11	12	13	14	15	16
17	18	19	20	21	22	23
24	25	26	27	28		

**LA FARMACIA DEI SERVIZI**



**PRENOTAZIONE DELLE VISITE SPECIALISTICHE**

**TEST DEL SANGUE E DELLA GLUCEMIA**

**SINTOMI DRIVE DELL'INFLUENZA**



**CHE COS'E' LA RINITE ALLERGICA?**



**CHE COS'E' L'EMORRAGIA?**



**SINTOMI DELL'EMICRANIA**



**COME SI MANIFESTA LA TENNITE**



**CHE COSA SONO GLI ANTIBIOTICI**



**COME TRATTARE L'ERITEMA SOLARE**



**SINTOMI DELLA LOMBALGIA**



**ACNE: RIMEDI E COME CURARLA**



**I METODI ANTICONCEZIONALI**



**TIPOLOGIE DI ANTINFAMMATORI**



## PA154 FARMACIA

Illustrato 12 fogli carta patinata 70 gr testata termosaldata

- f.to calendario: 30x47 cm ca
- f.to testata: 30x9 cm ca
- 100



formato: 30x47 cm ca

area di stampa: 30x9 cm ca

Festività Internazionali

# LA FARMACIA DEI SERVIZI

## CONTROLLO DEL PESO E ALLA CONSULENZA DIETETICA

Molte farmacie offrono servizi di controllo del peso in cui è possibile pesarsi e ottenere informazioni sulla gestione del peso. Questi servizi possono essere utili per le persone che desiderano perdere peso mantenendo il loro peso corporeo. Gli operatori della farmacia possono calcolare l'IMC dei pazienti, che è un indicatore utilizzato per valutare il peso corporeo in rapporto all'altezza. Questo può aiutarvi a determinare se una persona è sovrappeso, normopeso o sottopeso. Alcune farmacie impiegano dietisti o nutrizionisti che possono fornire consulenza dietetica personalizzata. Questi professionisti possono aiutare il paziente a pianificare diete equilibrate, fornire informazioni su scelte alimentari salutari e suggerire modifiche nella loro alimentazione. Nelle farmacie spesso vendono integratori alimentari e prodotti destinati a sostenere la gestione del peso, come barrette proteiche, sostituti della pasta, integratori a base di bruciagrassi. Le farmacie possono offrire consigli su questi prodotti e aiutare i pazienti a scegliere quelli più adatti alle loro esigenze. È importante sottolineare che la consulenza dietetica e il controllo del peso forniti dalle farmacie sono servizi complementari e informale. Per affrontare in modo completo e personalizzato problemi di peso o di salute legati alla dieta, potrebbe essere necessario consultare un dietista registrato o un nutrizionista certificato. La consulenza dietetica e il monitoraggio del peso in farmacia possono essere particolarmente utili come parte di un approccio più ampio alla gestione della salute e del benessere.

## SALUTE E BENESSERE

La farmacia è da sempre considerata il luogo dove acquistare i farmaci prescritti dal medico. Tuttavia, negli ultimi anni, la percezione del ruolo del farmacista sta cambiando e le farmacie stanno diventando sempre più centri di benessere e cura della salute.



## PRIMO SOCCORSO SOFFOCAMENTO DA CORPO ESTRANEO

**SE LA VITTIMA È IN GRADO DI TOSSE: NON INTERVENIRE!**

**SE LA VITTIMA NON RIESCE A RESPIRARE E A TOSSE:**  
Per adulti e bambini di età superiore ai 5 anni:  
1. Da fino a 5 colpi decisi sulla schiena della vittima, tra le scapole, per dislocare il corpo estraneo.  
2. Se non hanno effetto, esegui, in sequenza, fino a 5 compressioni addominali.  
3. Ripeti da capo se necessario.  
*Chiama subito il 112!*

# LA FARMACIA DEI SERVIZI

## CONTROLLO DEL PESO E ALLA CONSULENZA DIETETICA

Molte farmacie offrono servizi di controllo del peso in cui è possibile pesarsi e ottenere informazioni sulla gestione del peso. Questi servizi possono essere utili per le persone che desiderano perdere peso mantenendo il loro peso corporeo. Gli operatori della farmacia possono calcolare l'IMC dei pazienti, che è un indicatore utilizzato per valutare il peso corporeo in rapporto all'altezza. Questo può aiutarvi a determinare se una persona è sovrappeso, normopeso o sottopeso. Alcune farmacie impiegano dietisti o nutrizionisti che possono fornire consulenza dietetica personalizzata. Questi professionisti possono aiutare il paziente a pianificare diete equilibrate, fornire informazioni su scelte alimentari salutari e suggerire modifiche nella loro alimentazione. Nelle farmacie spesso vendono integratori alimentari e prodotti destinati a sostenere la gestione del peso, come barrette proteiche, sostituti della pasta, integratori a base di bruciagrassi. Le farmacie possono offrire consigli su questi prodotti e aiutare i pazienti a scegliere quelli più adatti alle loro esigenze. È importante sottolineare che la consulenza dietetica e il controllo del peso forniti dalle farmacie sono servizi complementari e informale. Per affrontare in modo completo e personalizzato problemi di peso o di salute legati alla dieta, potrebbe essere necessario consultare un dietista registrato o un nutrizionista certificato. La consulenza dietetica e il monitoraggio del peso in farmacia possono essere particolarmente utili come parte di un approccio più ampio alla gestione della salute e del benessere.

## SALUTE E BENESSERE

La farmacia è da sempre considerata il luogo dove acquistare i farmaci prescritti dal medico. Tuttavia, negli ultimi anni, la percezione del ruolo del farmacista sta cambiando e le farmacie stanno diventando sempre più centri di benessere e cura della salute.

# L'INFLUENZA

## COME EVITARLA

È LA RESPONSABILITÀ DI OGNI CITTADINO

**PRIMO SOCCORSO**

**PRIMO SOCCORSO**

# LA TENDINITE

Quali sono le cause della tendinite?

Le tendiniti sono infiammazioni delle tendini.

Le tendiniti possono essere causate da:

- 1. Traumi e lacerazioni
- 2. Uso eccessivo e prolungato
- 3. Ripetizione di movimenti
- 4. Degenerazione tendinea

**PRIMO SOCCORSO**

**PRIMO SOCCORSO**

# RINITE ALLERGICA

Quali sono i sintomi della rinite allergica?

La rinite allergica è una infiammazione della mucosa nasale causata da una reazione allergica.

**PRIMO SOCCORSO**

**PRIMO SOCCORSO**

# GLI ANTIBIOTICI

Benefici e rischi

Benefici degli antibiotici

Rischi degli antibiotici

**PRIMO SOCCORSO**

**PRIMO SOCCORSO**

# LACNE

Come si formano le lacne?

Come si formano le lacne? Sono causate da:

- 1. Blocco dei pori
- 2. Infiammazione

**PRIMO SOCCORSO**

**PRIMO SOCCORSO**

# INSONNIA

Definizione e sintomi

Definizione e sintomi

Definizione e sintomi

**PRIMO SOCCORSO**

**PRIMO SOCCORSO**

# ERITEMA SOLARE

Definizione e sintomi

Definizione e sintomi

Definizione e sintomi

**PRIMO SOCCORSO**

**PRIMO SOCCORSO**

# I METODI ANTICONCEZIONALI

Quali sono i migliori contraccettivi? E quali sono?

Quali sono i migliori contraccettivi? E quali sono?

**PRIMO SOCCORSO**

**PRIMO SOCCORSO**

# EMICRANIA

Come si formano le emicranie?

Come si formano le emicranie?

**PRIMO SOCCORSO**

**PRIMO SOCCORSO**

# LOMBALGIA

Come si formano le lumbalgie? E come si trattano?

Come si formano le lumbalgie? E come si trattano?

**PRIMO SOCCORSO**

**PRIMO SOCCORSO**

# MEMO SPESE

Spese sanitarie					
...	...	...	...	...	...
Spese farmaceutiche					
...	...	...	...	...	...
Spese ospedaliere					
...	...	...	...	...	...
Spese di assistenza sanitaria					
...	...	...	...	...	...

Testata Termosaldata



**PA160 NUDO LATO B**

Illustrato 12 fogli carta patinata 70 gr  
testata termosaldata

- f.to calendario: 30x47 cm ca
- f.to testata: 30x9 cm ca
- 100



formato:  
**30x47 cm ca**



area di stampa:  
**30x9 cm ca**



Festività  
**Internazionali**





Testata Termosaldata

**SF90 XX STRADALE**  
**Ferrari**

Ferrari SF90 XX Stradale

DIC 2024	GENNAIO 2025		FEB 2025
1 D	<b>1 Mercoledì</b> Maria Madre di Dio - Capitaneria	<b>17 Venerdì</b> S. Ambrogio	1 S
2 L	<b>2 Giovedì</b> S. Elisabetta e Gregorio	<b>18 Sabato</b> S. Spirito	2 D
3 M	<b>3 Venerdì</b> S. Gerardo	<b>19 Domenica</b> S. Maria	3 L
4 M	<b>4 Sabato</b> S. Ermete e Cato	<b>20 Lunedì</b> S. Sebastiano e Felice	4 M
5 G	<b>5 Domenica</b> S. Antonio	<b>21 Martedì</b> S. Agnese	5 M
6 V	<b>6 Lunedì</b> Epifania d. N. S.	<b>22 Mercoledì</b> S. Innocenzo	6 G
7 S	<b>7 Martedì</b> S. Felice e Adelfo	<b>23 Giovedì</b> S. Tommaso	7 V
8 D	<b>8 Mercoledì</b> S. Massimo	<b>24 Venerdì</b> S. Pancrazio e Sabina	8 S
9 L	<b>9 Giovedì</b> S. Giuliano	<b>25 Sabato</b> Conversione di S. Paolo	9 D
10 M	<b>10 Venerdì</b> S. Azzo	<b>26 Domenica</b> S. Tale e Fildes	10 L
11 M	<b>11 Sabato</b> S. Ilario	<b>27 Lunedì</b> S. Ignazio Maria	11 M
12 G	<b>12 Domenica</b> Epifania di Gesù	<b>28 Martedì</b> S. Tommaso d'Angelo	12 M
13 S	<b>13 Lunedì</b> S. Ilario	<b>29 Mercoledì</b> S. Costantino	13 G
14 S	<b>14 Martedì</b> S. Felice	<b>30 Giovedì</b> S. Maria	14 V
15 D	<b>15 Mercoledì</b> S. Maria	<b>31 Venerdì</b> S. Giuseppe	15 S
16 L	<b>16 Giovedì</b> S. Maria		16 S
17 M			17 L
18 M			18 M
19 G			19 M
20 V			20 G
21 S			21 V
22 D			22 S
23 L			23 D
24 M			24 L
25 M			25 M
26 G			26 M
27 V			27 G
28 S			28 V
29 D			29 V
30 L			
31 M			



**PA162 AUTO SPORTIVE**

Illustrato 12 fogli carta patinata 70 gr testata termosaldata

- f.to calendario: 30x47 cm ca
- f.to testata: 30x9 cm ca
- 100



formato: 30x47 cm ca

area di stampa: 30x9 cm ca

Festività Internazionali



Testata Termosaldata



Retro stampato



**MALLOREDDUS ALLA CAMPIDANESE**

**INGREDIENTI:**  
 Omicronetti: Sani 400 g  
 Salsiccia 300 g  
 Pomodoro sabbia fresco 200 g  
 Cipolla 50 g  
 Olio EVO 30 g  
 Prezzemolo piccantonico 300 g  
 Sale 1 pizzico

**PREPARAZIONE:**  
 Per preparare i malloreddus alla campidanesa iniziate dalla preparazione del soffritto. Sbucciate e tritate finemente la cipolla, quindi lasciatela appassire lentamente in un tegame insieme all'olio. Nel frattempo spellate la salsiccia. Sbriciolatela grossolanamente con le mani e unitele al soffritto di cipolla. Fate rosolare la salsiccia per 10 minuti a fuoco vivace mescolando spesso e poi unite la passata di pomodoro. Mescolate nuovamente e coprite con un coperchio lasciando cuocere per circa un'ora; infine, se necessario, regolate di sale. Quando il sugo sarà pronto cuocete i malloreddus in abbondante acqua bollente salata a piacere. Intanto gratagliate il prezzemolo in una ciotola e aggiungete un rivestito di acqua di cottura della pasta. Quindi frullate con un minipimer, aggiungendo altra acqua, se necessario, e sempre lentamente fino ad ottenere una crema liscia e non pastosa. Scolate i malloreddus e unitele al sugo di salsiccia direttamente in padella, mescolate e in ultimo unite la crema di prezzemolo. Mantecate bene per amalgamare tutti gli ingredienti e servite i malloreddus alla campidanesa ancora caldi.



**LA BURRIDA ALLA CAGLIARITANA**

**INGREDIENTI:**  
 700 g gamberi di mare  
 100 g gamberi di fiume  
 1/2 bicchiere aceto di vino bianco  
 200 ml olio extravergine di olive sabbie  
 2 pizzichi di aglio rosso di Nubia  
 1 foglio di alloro  
 la lenticina senza baccocce secche  
 10 gheri peper neri  
 gambo prezzemolo  
 sale marino fino qb

**PREPARAZIONE:**  
 Consigliamo a tutti coloro che vogliono provare a creare questo piatto di farci pulire il pesce direttamente in peschiera. Per prima cosa mettere dell'acqua in una pentola capiente che poi va aromatizzata con l'alloro, 1 spicchio d'aglio, il peper nero, qualche gambo di prezzemolo, il vino bianco e un po' di sale. Una volta raggiunto lo stato di ebollizione vanno aggiunti i tranci di pesce e fatti bollire per 5-10 minuti. Una volta cotto il pesce va messo a scolare in un colapasta. Nel frattempo, è necessario preparare la salsa passando al mixer gli altri ingredienti; ovvero le noci, i fegatini crudi, 1 spicchio d'aglio, l'olio, l'aceto e un pizzico di sale. La salsa frullata va trasferita in un tegame antiaderente e lasciata cuocere a fiamma vivace per 5-7 minuti. Quando si restringerà un po' il fuoco potrà essere spento. Arrivati a questo punto, i tranci di pesce scotti e freddi vanno trasferiti in una pirifila lasciando un po' di spazio tra l'uno e l'altro. La salsa va versata sul pesce, dopodiché il tutto va fatto inacidire e poco dopo coperto con una pellicola, per poi essere lasciato a riposo in frigorifero per circa 12-24 ore.



PA187 GASTRONOMIA

Silhouette mensile 12 fogli carta patinata 70 gr testata termosaldata

- ☑ f.to calendario: 14x47 cm ca
- ☑ f.to testata: 14x9 cm ca
- ☑ 100



formato: 14x47 cm ca



area di stampa: 14x9 cm ca



Festività Internazionali

Testata **Termosaldata**



Retro stampato

**BISTECCA ALLA FIORENTINA**

**PERCORSO** **DIFFICOLTÀ: ALTA**

**COSTI: ALTO** **COTTURA: 20 MINUTI**

**INGREDIENTI.**  
 Bistecca Fiorentina 2 kg  
 Sale fino qb  
 Olio extravergine d'oliva qb

**PREPARAZIONE.**  
 Per preparare la bistecca alla fiorentina come prima cosa prendete la carne. Dovrà essere spessa 3 dita, comprendere filetto e controfiletto e avere una giusta quantità di grasso. Lasciatela a temperatura ambiente per qualche ora, è importante che al momento della cottura non sia fredda. Preparate la brace: utilizzate carbone di quercia e leccio e lasciatelo sfogare al punto più alto di temperatura in modo che si formi un leggero velo bianco, segno che ha raggiunto la sua massima temperatura. Posizionate sopra la griglia e fatela scaldare bene. Posizionate poi la bistecca in maniera verticale, di lato alla brace, in modo che l'osso poggi sulla griglia, in questo modo la carne inizierà a scaldarsi dolcemente. Posizionate poi al centro della brace e cuocetela 8 minuti per lato. Girandola le righe della griglia dovranno risultare ben visibili. Una volta terminata la cottura anche dall'altro lato posizionate nuovamente la carne in verticale, accanto alla brace sempre sulla parte dell'osso. In questo modo riposando i succhi si stabilizzano e la carne risulterà più tenera. Fate attenzione a non bruciare troppo l'osso. Trasferite la carne su un tagliere e lasciatela riposare ancora qualche minuto. Tagliate la bistecca dividendo il filetto dal controfiletto, lasciandola in piedi. Regolate di sale, aggiungete un filo d'olio extravergine e massaggiatela con le mani. Ora potete servirla ben calda



**PA189 CARNI**

Silhouette mensile 12 fogli carta patinata 70 gr testata termosaldata

- ☐ f.to calendario: 14x47 cm ca
- ☐ f.to testata: 14x9 cm ca
- ☐ 100



formato: 14x47 cm ca



area di stampa: 14x9 cm ca



Festività Internazionali

Testata **Termosaldata**



### Retro stampato

**GUIDA PER UNA DIETA SANA E UNA EQUILIBRATA**

**Alimentazione del cane: i principi base.**  
Per crescere sano e mantenersi in salute, il cane ha bisogno di un'alimentazione quotidiana bilanciata che contenga:

1. Proteine: circa il 20% sul totale della razione. In caso di gravidanza o allattamento dei cuccioli la percentuale può aumentare, mentre diminuisce nei cani anziani.
2. Carboidrati: sono una fonte energetica rapidamente disponibile e regolano anche l'attività della flora batterica.
4. Grassi: non devono superare il 10%.
5. Vitamine: in particolare modo per i cuccioli o in caso di gravidanza e allattamento.
6. Sali minerali.

**Alimento secco o umido.**  
Nella quasi totalità dei casi, l'umido è più appetitoso per il cane poiché il sapore e l'aroma del cibo sono più decisi ma, contenendo più acqua, ne occorre una maggiore quantità. Per questo un'alimentazione umida risulta più costosa. Il cibo secco invece è più pratico, anche in termini di conservazione, una volta aperta la confezione, nonché una volta versata la razione nella ciotola, in più, svolgendo un'azione meccanica durante la masticazione, aiuta a tenere i denti più puliti.



## PA191 CANI E GATTI

Silhouette mensile 12 fogli carta patinata 70 gr testata termosaldata

- f.to calendario: 14x47 cm ca
- f.to testata: 14x9 cm ca
- 100



formato: 14x47 cm ca



area di stampa: 14x9 cm ca



Festività Internazionali

05 ILLUSTRATI  
DA TAVOLO

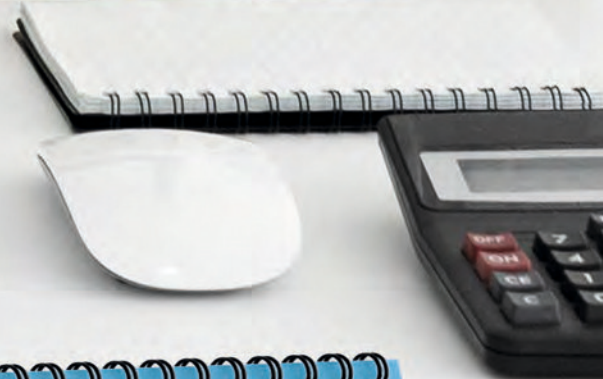



La carta proviene da materiale certificato FSC®, materiale riciclato e/o legno controllato.



Tabella 2026 in ultima pagina



### PA401 CITTÀ D'ITALIA

Spiralato da tavolo mensile 13 fogli  
carta patinata 90 gr, supporto cartoncino bianco 450 gr

- f.to calendario: 19x14,5 cm ca
- f.to piedino: 19x3,5 cm ca
- 100



formato:  
19x14,5 cm ca



area di stampa:  
19x3,5 cm ca



Festività  
Internazionali





La carta proviene da materiale certificato FSC®, materiale riciclato e/o legno controllato.



Tabella 2026 in ultima pagina



### PA402 METE DA SOGNO

Spiralato da tavolo mensile 13 fogli  
carta patinata 90 gr, supporto cartoncino bianco 450 gr

- f.to calendario: 19x14,5 cm ca
- f.to piedino: 19x3,5 cm ca
- 100



formato:  
19x14,5 cm ca



area di stampa:  
19x3,5 cm ca



Festività  
Internazionali



La carta proviene da materiale certificato FSC®, materiale riciclato e/o legno controllato.



Tabella 2026 in ultima pagina



### PA403 CANI E GATTI

Spiralato da tavolo mensile 13 fogli  
carta patinata 90 gr, supporto cartoncino bianco 450 gr

- f.to calendario: 19x14,5 cm ca
- f.to piedino: 19x3,5 cm ca
- 100



formato:  
19x14,5 cm ca



area di stampa:  
19x3,5 cm ca



Festività  
Internazionali



La carta proviene da materiale certificato FSC®, materiale riciclato e/o legno controllato.



Tabella 2026 in ultima pagina



**GENNAIO 2025** M G V S D L  
1 2 3 4 5

1	MER	Messa Maddio di Dio - Capodanno
2	GIO	ss. Basilio e Gregorio
3	VEN	ss. Gervasio e Prothasio
4	SAB	ss. Felice e Calisto
5	DOM	ss. Ambrogio e Carlo
6	LUN	Epifania di N.S.
7	MAR	ss. Rocco e Cataldo
8	MER	ss. Felice e Pasquale
9	GIO	ss. Gervasio e Prothasio
10	VEN	ss. Felice e Calisto
11	SAB	ss. Felice e Calisto
12	DOM	Epifania di N.S.
13	LUN	ss. Rocco e Cataldo
14	MAR	ss. Felice e Pasquale
15	MER	ss. Felice e Prothasio
16	GIO	ss. Felice e Calisto
17	VEN	ss. Antonio abate
18	SAB	ss. Ursula
19	DOM	ss. Felice e Calisto
20	LUN	ss. Sebastiano e Fabiano
21	MAR	ss. Agnese
22	MER	ss. Vincenzina
23	GIO	ss. Vincenzina
24	VEN	ss. Felice e Pasquale
25	SAB	ss. Felice e Pasquale
26	DOM	ss. Felice e Pasquale
27	LUN	ss. Felice e Pasquale
28	MAR	ss. Felice e Pasquale
29	MER	ss. Felice e Pasquale
30	GIO	ss. Felice e Pasquale
31	VEN	ss. Felice e Pasquale

**GENNAIO 2025** L M M G V S D  
1 2 3 4 5 6 7 8 9 10 11 12 13 14 15 16 17 18 19 20 21 22 23 24 25 26 27 28 29

**FEBBRAIO 2025** L M M G V S D  
1 2 3 4 5 6 7 8 9 10 11 12 13 14 15 16 17 18 19 20 21 22 23 24 25 26 27 28



**PA406 AUTO SPORTIVE**

Spiralato da tavolo mensile 13 fogli  
carta patinata 90 gr, supporto cartoncino bianco 450 gr

- f.to calendario: 19x14,5 cm ca
- f.to piedino: 19x3,5 cm ca
- 100



formato:  
**19x14,5 cm ca**



area di stampa:  
**19x3,5 cm ca**



Festività  
**Internazionali**